



너싱홈 발송서비스 & 너싱홈 알림장



2017. 11

목차

1. 이용전 알아두기
 1. 이용전 알아두기
 2. 프로그램실행
 3. 주요기능안내
 4. PDF문서 생성하기 – 급여제공 5-9 화면
2. 너싱홈 발송 서비스
 1. PDF문서발송-1
 2. PDF문서발송-2
 3. PDF문서발송-문자내용변경
 4. 청구내역 문자발송
 5. 일반문자발송(단문, 장문, 그림, PDF첨부)
 6. 전송이력
3. 알림장 앱 정보게시
 1. 보호자앱 공지사항
 2. 보호자앱 수급자등록(수정)
 3. 보호자앱 입금내역 게시
 4. 보호자앱 급여기록지 게시
 5. 보호자앱 본인부담청구서 게시
 6. 보호자앱 기관정보 게시
4. 알림장 앱 사용하기
 1. 앱 다운로드 받기(설치)
 2. 로그인
 3. 급여기록지 조회
 4. 본인부담 청구서 조회
 5. 입금내역(납부내역) 조회
 6. 공지사항 조회
 7. 수급자와 보호자 정보확인 및 비밀번호 변경
 8. 로그아웃
5. 기타 기능
 1. 팩스발송(발신전용)
 2. 팩스전송이력
 3. 문자발송 선충전
 4. 결제내역(충전내역)

1. 이용전 알아보기



1. 서비스관련 법규 안내

- 미래창조과학부고시 제2015-32호 제20조에 따라 거짓으로 표시된 전화번호로 인한 이용자 피해를 예방하기 위한 한국인터넷진흥원 및 전기통신사업자에 대한 세부적인 조치사항을 규정에 따라 서비스이용 신청전 요양기관에서 사용해야할 발신번호를 사전에 등록 및 ARS인증 하여야 서비스를 이용할 수 있습니다.
- 위내용을 근거로 너싱홈 발송서비스에 등록 인증된 기관의 대표번호로만 발송 가능합니다.



2. 서비스이용의 안내

1. 발신번호로 표기되며, 법령에 의해 등록되지 않은 번호는 발신이 불가합니다.
2. 발신번호 등록(수정)이 필요할 경우 관리자에게 문의하여 합니다.
3. 너싱홈 평가관리 프로그램 연동을 기반으로 발송서비스를 이용할 수 있습니다.
4. 발송서비스 이용료는 전송성공자료만 비용차감됩니다.
(일반 단문자 22원, 장문자 66원, PDF 문자 110원부터~)
5. 전자적 발송처리를 위해 미리 선불 충전이 되어야 하며,
발송종류에 따라 건별 비용이 차감됩니다.(SMS/LMS/PDF/FAX 등)
6. 선불충전된 금액이 없을 경우 발송기능만 이용이 불가하며, 그 외 모든 기능을 이용에 제한이 없습니다.
7. 선불충전은 서비스 업무대행업체에 위탁되며, 충전 후 전자세금계산서 발행이 됩니다.
8. 등록 전화번호 규칙(숫자만 입력)
 - 유선전화번호 : 지역번호를 포함하여 등록
 - ▶ 17개 지역번호 포함(02, 031~033, 041~044, 051~055, 061~064)
 - 예) 02YYYYZZZZ, 031YYYYZZZ
 - 이동통신 전화번호
 - ▶ 010, 011, 016, 017, 018, 019
 - 예) 010YYYYZZZZ
 - 대표 전화번호 (번호 앞에 지역번호 사용금지)
 - ▶ 15YY, 16YY, 18YY
 - 예) 1544YYYYY, 1688YYYYY
 - 공통서비스식별번호(번호 앞에 지역번호 사용금지)
 - ▶ 0N0계열
 - 예) 070YYYYZZZZ, 050YYYYZZZZ

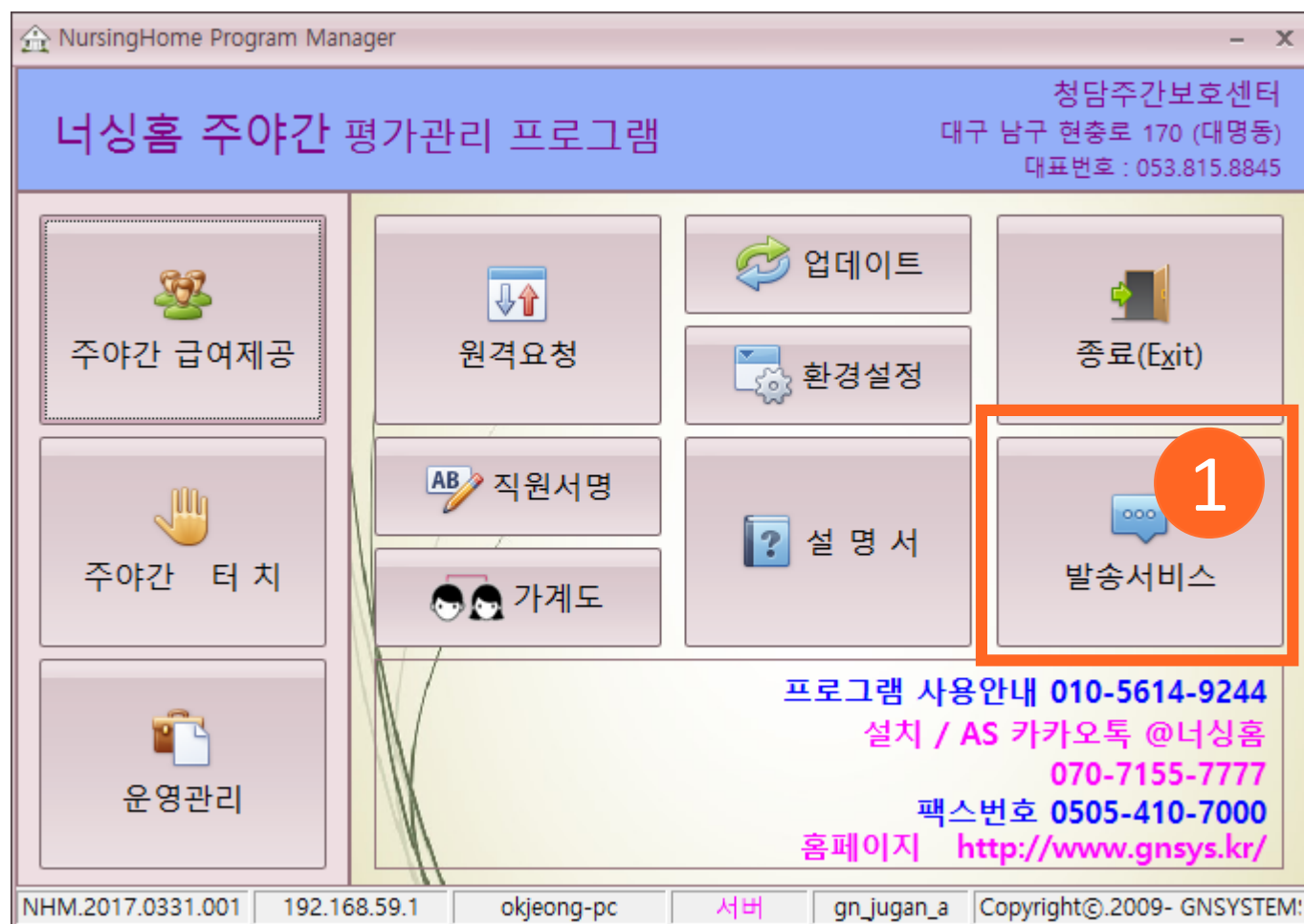

- 바탕화면에 설치된 너싱홈 프로그램을 실행합니다.
- 관리메뉴에서 “발송서비스” 버튼을 클릭하면 너싱홈 발송서비스 프로그램이 실행됩니다.
- 발송서비스는 별도의 사용자 계정접속이 아닌, 기관코드(장기요양기관번호)와 비밀번호를 입력하여 로그인 합니다.
- 장애가 있거나, 이용 및 접수 문의는 담당연락처 010-9365-5032번으로 문의 하면 됩니다.

간편발송

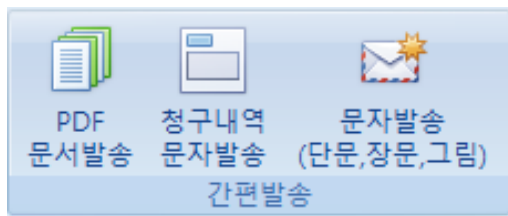

- PDF문서 발송처리 / 청구금액 안내문자 / 일반문자 처리 를 지원하는 메뉴입니다.
- PDF문서발송은 사용전 “급여제공 5-9”화면에서 해당월의 PDF문서를 작성확인 후 발송 처리 가능합니다.

이력조회



- PDF문서 발송이나 문자 발송내역에 대한 이력을 조회하는 화면입니다.
- 월별 발송내역 확인 및 발송증명 대장을 출력할 수 있습니다.

보호자 앱 연동

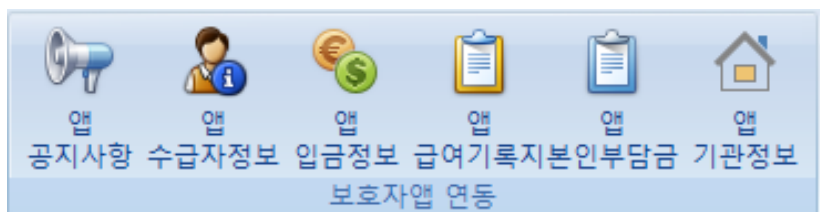

- PDF문서 발송처리된 전체 내역을 보호자가 쉽게 한번에 검색 할 수 있도록 앱 게시를 관리하는 메뉴입니다.
- PDF문서발송외 입금내역등의 정보게시기능을 포함합니다.

팩스발송



- 발신전용으로 전자팩스 처리가 가능한 메뉴입니다.
- 별도의 수신번호 등록(가입)이 필요없으며, 발송서비스에 충전잔액내에서 발송전용으로 사용이 가능합니다.

기타

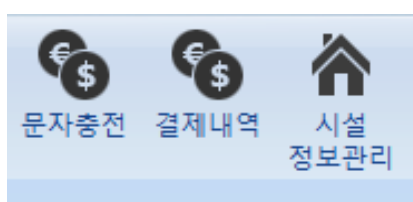

- 발송서비스 이용을 위한 선충전 결제 메뉴.
- 결제내역에 대한 조회.
- 장기요양기관의 기본정보를 확인하고 수정할 수 있습니다.

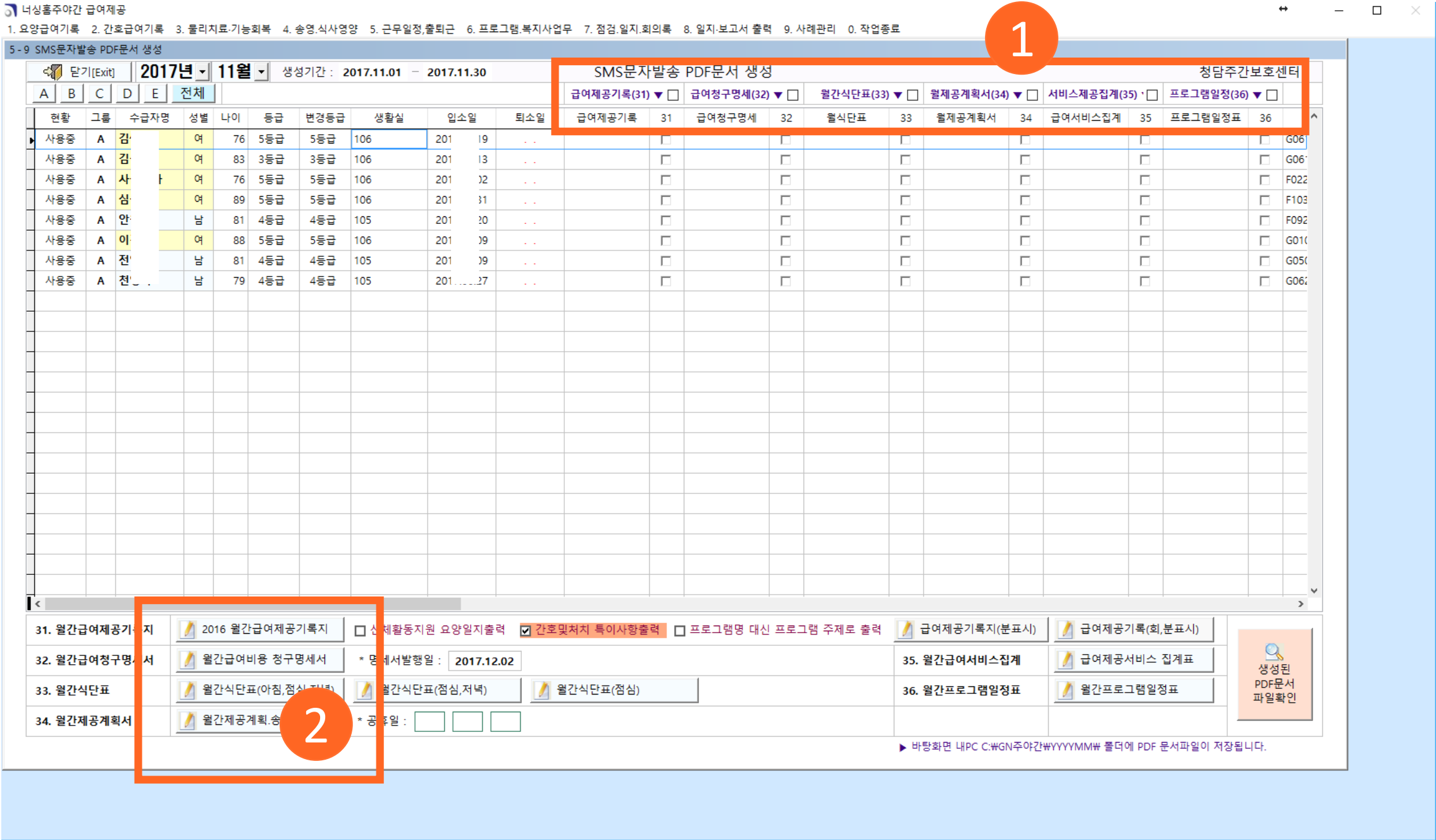

- 화면 : 급여제공관리 > [5] 근무일정,출퇴근 > [9] PDF문서생성

보호자에게 제공될 발송서비스 양식은 급여제공기록(양식31), 급여청구명세서(양식32), 월간식단표(양식33), 월제공계획서(양식34), 서비스제공집계(양식35), 프로그램일정(양식36) 등의 6가지가 지원됩니다.

급여제공 5-9화면을 통하여 필요한 양식을 선택하고, 화면 하단에서 생성하기 버튼을 클릭하여 PDF파일을 생성합니다.

수급자의 보호자정보는 운영관리 31화면에서 관리 및 수정이 가능합니다.

보호자의 휴대번호 확인 및 수정이 필요할 경우 PDF파일 생성전에 확인을 하여야 최신으로 반영됩니다.

보호자의 휴대전화번호가 변경되었을 경우 PDF문서를 다시 만들어야 합니다.

2. 너싱홈 발송 서비스

PDF 전송

조회년월: 2017년 10월

전체선택하기: 급여 ☒ 청구 ☒ 식단 ☐ 제공 ☐ 집계 ☐ 프로그램 ☐ 기타1 ☐ 기타2 ☐

순번	수급자명	수급자코드	생년월일	등급	생활방	수신번호	급여제공	청구명서	월간식단	월간제공	서비스집계	프로그램	기타1	기타2	문자내용	적용단가
1	사공영자	F022401	420804	5등급	106	01033445962	<input checked="" type="checkbox"/>	<input checked="" type="checkbox"/>	<input type="checkbox"/>	<input type="checkbox"/>	<input type="checkbox"/>	<input type="checkbox"/>	<input type="checkbox"/>	<input type="checkbox"/>	담주간보호센터 입니다. 사공영자님 2017년 10월분	165
2	안원호	F092001	370505	4등급	105	01055111808	<input checked="" type="checkbox"/>	<input checked="" type="checkbox"/>	<input type="checkbox"/>	<input checked="" type="checkbox"/>	<input type="checkbox"/>	<input type="checkbox"/>	<input type="checkbox"/>	<input type="checkbox"/>	담주간보호센터 입니다. 안원호님 2017년 10월분 내	22
3	심복선	F103101	290824	5등급	106	01038036788	<input checked="" type="checkbox"/>	<input checked="" type="checkbox"/>	<input type="checkbox"/>	<input checked="" type="checkbox"/>	<input type="checkbox"/>	<input type="checkbox"/>	<input type="checkbox"/>	<input type="checkbox"/>	담주간보호센터 입니다. 심복선님 2017년 10월분 내	22
4	이경기	G010901	300304	5등급	106	01028097192	<input checked="" type="checkbox"/>	<input checked="" type="checkbox"/>	<input type="checkbox"/>	<input type="checkbox"/>	<input checked="" type="checkbox"/>	<input type="checkbox"/>	<input type="checkbox"/>	<input type="checkbox"/>	담주간보호센터 입니다. 이경기님 2017년 10월분 내	22
5	전영석	G050901	371020	4등급	105	01051443070	<input checked="" type="checkbox"/>	<input checked="" type="checkbox"/>	<input type="checkbox"/>	<input checked="" type="checkbox"/>	<input type="checkbox"/>	<input type="checkbox"/>	<input type="checkbox"/>	<input type="checkbox"/>	담주간보호센터 입니다. 전영석님 2017년 10월분 내	22
6	김옥향	G061301	350708	3등급	106	01071918411	<input checked="" type="checkbox"/>	<input checked="" type="checkbox"/>	<input type="checkbox"/>	<input type="checkbox"/>	<input type="checkbox"/>	<input checked="" type="checkbox"/>	<input type="checkbox"/>	<input type="checkbox"/>	담주간보호센터 입니다. 김옥향님 2017년 10월분 내	22
7	김쌍례	G061901	420412	5등급	106	01033445962	<input checked="" type="checkbox"/>	<input checked="" type="checkbox"/>	<input type="checkbox"/>	<input type="checkbox"/>	<input checked="" type="checkbox"/>	<input type="checkbox"/>	<input type="checkbox"/>	<input type="checkbox"/>	담주간보호센터 입니다. 김쌍례님 2017년 10월분 내	22
8	천영기	G062601	381229	4등급	105	01088031017	<input checked="" type="checkbox"/>	<input checked="" type="checkbox"/>	<input type="checkbox"/>	<input type="checkbox"/>	<input type="checkbox"/>	<input type="checkbox"/>	<input checked="" type="checkbox"/>	<input type="checkbox"/>	담주간보호센터 입니다. 천영기님 2017년 10월분 내	16

문자내용 미리보기

청구명서 발행일: 2017-11-05

청구명서: <http://nh.chds.co.kr/Y0DQNS>

프로그램일정: <http://nh.chds.co.kr/34YN52>

전송 등록

8 명

선택된 발송대상: 8 건, 1,650

예상금액: 1,650 원

선택된 발송대상: 8 건

- 화면 : [1] 간편발송 > [1] PDF문서발송

PDF문서발송 화면입니다. 발송대상 년월을 선택하여 해당월의 수급자리스를 조회합니다.

수급자 전체 혹은 일부를 대상으로 PDF문서를 발송할 수 있고, 각 수급자별로 첨부할 문서를 다르게 지정할 수 있습니다.

발송할 문서 양식 선택이 완료되었으면 오른쪽 하단 미리보기 내용을 확인 후 “전송등록”버튼을 클릭합니다.

전송등록은 발송전 PDF파일의 체크 및 웹으로 파일을 등록하는 과정으로 정상적으로 업로드 된 자료만 발송대상이 됩니다.

너싱홈 문자발송서비스 - [너싱홈 발송서비스]

등록발신번호 : 070-8911-8811

[1] 메시지전송 [M] 관리 및 종료

PDF 문서발송, 청구내역 문자발송, 문자발송 (단문,장문,그림) 간편발송, PDF 메시지전송, 전송이력, 팩스발송, 공지사항, 수급자정보, 입급정보, 급여기록지본인부담금, 기관정보, 문자중전, 결제내역, 시설 정보관리, 기관명칭, 관리자, 인증번호 070-8911-8811, 사용설명, 발송단가표, 문의(제안) 하기

PDF 전송

조회년월 2017년

발송문자 미리보기

순번, 수급자명, 수급자코드

1	사공영자	F022401
2	안원호	F092001
3	심복선	F103101
4	이경기	G010901
5	전영석	G050901
6	김옥향	G061301
7	김쌍례	G061901
8	전영기	G062601

청담주간보호센터 입니다. 사공영자님 2017년 09월분 내역 7,430입니다. 입금방법 농협 123-45-6789 2017년 09월 25일까지 납부 부탁드립니다.

급여기록제공 <http://nh.chds.co.kr/G0VPCM>

1

확인

? 전송 후 취소는 불가능합니다. 전송하겠습니까?

확인 취소

발송처리 (VAT포함가)

* 현재잔액 : 697,213 원

* 예상금액 : 110 원

* 발송 후 : 697,103 원

발송 종료

변경

기타1 : 파일선택 미리보기

기타2 : 파일선택 미리보기

청구명세 발행일 2017-11-05

적용단가

17년 10월분	165
17년 10월분 내	220
17년 10월분 내	220
17년 10월분 내	220
17년 10월분 내	220
17년 10월분 내	220
17년 10월분 내	220
17년 10월분 내	220
17년 10월분 내	165

청담주간보호센터 입니다. 김쌍례님 2017년 10월분 내역 0입니다. 입금방법 농협 123-45-6789 2017년 10월 25일까지 납부 부탁드립니다.

급여기록제공 <http://nh.chds.co.kr/EWOALO>

청구명세서 <http://nh.chds.co.kr/Y0DQNS>

프로그램일정 <http://nh.chds.co.kr/34YN52>

전송 등록

8 명

선택된 발송대상 : 8 건 1,650

예상금액 : 1,650 원 선택된 발송대상 : 8 건

GN Systems

노인장기요양보험법 시행규칙 [별지 제16호서식] <개정 2015.12.31>

장기요양급여 제공기록지(주·야간보호)

수급자 성명 사공영자 생년월일 42-08-04 등급 5등급 장기요양인증번호 L0011595949-101

장기요양기관명 청담테스트_옥곡주간보호센터 장기요양기관번호 317-27-00040

(2017)년 9월/일 9월/1일

총시간(분) 565 분

시작시간 / 종료시간 08:10 / 17:35

이동서비스 제공여부 (자랑번호) ☒ 73서7357 ☐ 73서7357

신체 활동

목욕 방법 ☐ 전신일욕 ☐ 샤워식 ☐ 침상 ☐ 전신일욕 ☐ 샤워식 ☐ 침상 ☐ 전신일욕 ☐ 샤워식 ☐ 침상

식사 종류 ☒ 일반식 ☐ 죽 ☐ 유동식(미음) ☐ 일반식 ☐ 죽 ☐ 유동식(미음) ☐ 일반식 ☐ 죽 ☐ 유동식(미음)

섭취량 ☒ 1 ☐ 1/2이상 ☐ 1/2미만 ☐ 1 ☐ 1/2이상 ☐ 1/2미만 ☐ 1 ☐ 1/2이상 ☐ 1/2미만

지원

화장실이용하기 (기저귀 교환) ☒ 소변 : 4회

이동도움 및 신체 기능유지·증진 ☒ ☐ ☐

특이사항

작성자 성명 김미애 ☒ 서명 서명 서명

간호

혈압 / 체온 119/ 71 36.5 °C

목장관리 ☐ ☐ ☐

투약관리 ☒ ☐ ☐

특이사항

작성자 성명 박준희 ☒ 서명 서명 서명

신체·인지기능 향상 프로그램

신체기능·기본동작, 일상생활동작훈련 ☐ ☐ ☐

인지·정신기능훈련 ☐ ☐ ☐

물리(작업)치료 ☐ ☐ ☐

특이사항

1 / 1 85.25% 크기: [8.27 * 11.6]

- 정상적으로 전송등록이 완료 되었다면, 위 화면과 같이 발송가능한 대상리스트만 보여집니다.
- 리스트 각각을 선택하면 스마트폰에 보여질 내용을 미리 볼 수 있고, 첨부되어질 PDF파일을 클릭하면 PC에서도 미리보기 후 최종 발송 처리 할 수 있습니다.

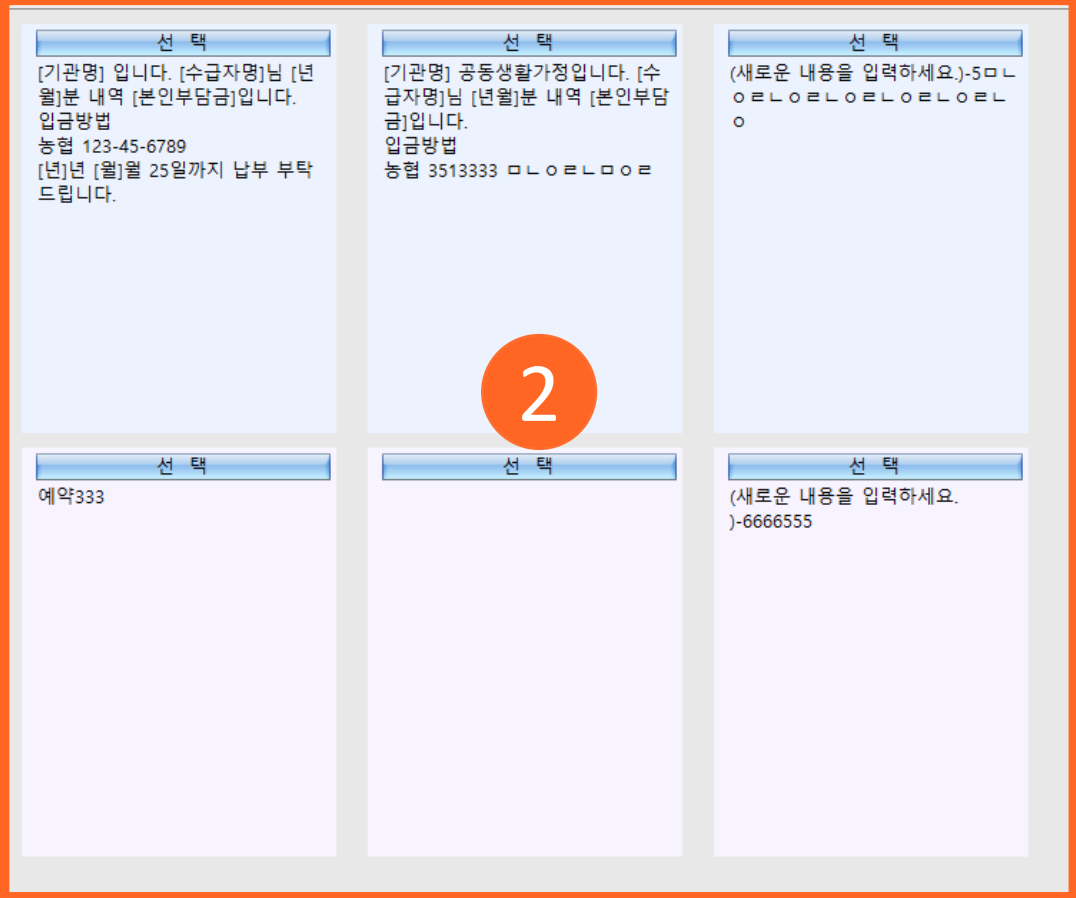

- 발송한 문자내용은 화면 상단 오른쪽에 “문자내용변경 ” 버튼을 클릭하여 이미 저장되어 있던 내용으로 변경하거나, 새로운 문장을 작성할 수 있습니다.
- 새로운 문장을 작성하고 선택하면 자동으로 저장되어 재사용할 수 있습니다.
- 문장내 특수문자 “[“와 “]”로 묶인 단어는 프로그램에서 데이터값으로 자동변화 처리를 지원합니다.
- 자동변환되는 단어
[기관명], [년], [월], [년월], [수급자명], [본인부담금]

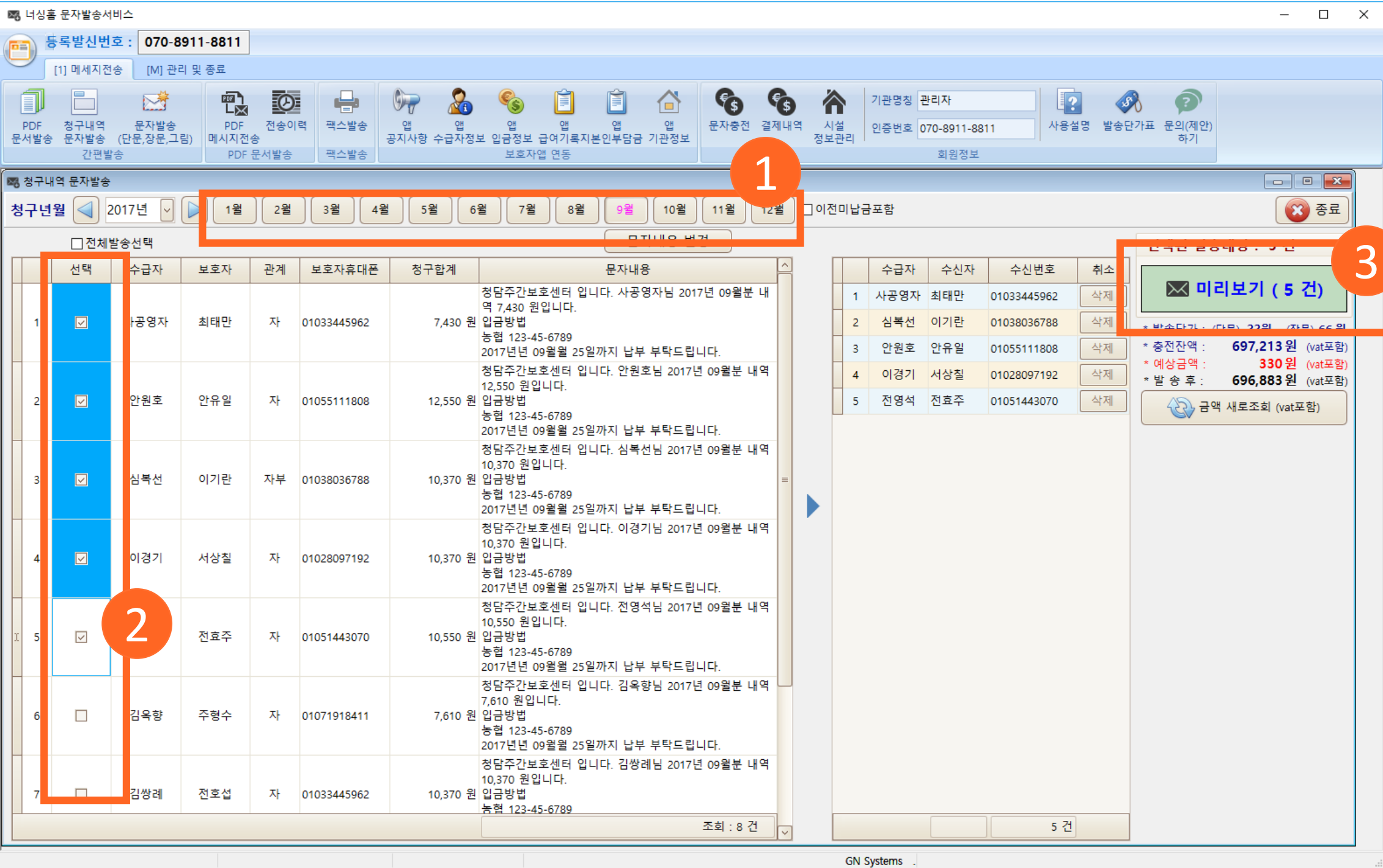

- 화면 : [1] 간편발송 > [2] 청구내역문자발송

수급자가 납부하여야할 본인부담금의 내용만 문자로 작성하여 일괄 발송할 수 있도록 지원하는 화면입니다.

조회한 해당월에 본인부담금을 기본으로 조회하며, 이전미납금을 포함해야할 경우에는 화면 상단에 “이전미납금포함” 체크버튼을 선택하면 합산하여 조회 됩니다.

대상자 선택이 완료되면 화면 오른쪽 “미리보기”버튼을 클릭하여 내용확인 후 발송처리 합니다.

너싱홈 문자발송서비스

등록발신번호 : 070-8911-8811

[1] 메시지전송 [M] 관리 및 종료

PDF 문서발송

청구내역 문자발송 (단문,장문,그림) 간편발송

문자발송

PDF 문서발송

전송이력

팩스발송

팩스발송

공지사항

수급자정보

입금정보

급여기록자본인부담금

기관정보

문자충전

결제내역

시설 정보관리

기관명칭 관리자

인증번호 070-8911-8811

사용설명

발송단가표

문의(제안) 하기

회원정보

기타 문자 발송 서비스(SMS/LMS)

전체발송선택

수급자 조회

보호자 조회

종사자 조회

EXCEL 조회

엑셀양식

코드	수급자명	관계자	관계	휴대폰번호	선택	
1	F022401	사공영자	최태만	자	01033445962	<input checked="" type="checkbox"/>
2	F022401	사공영자	최태만	장남	01038147472	<input checked="" type="checkbox"/>
3	F022401	사공영자	최태식	둘째	01038047472	<input checked="" type="checkbox"/>
4	F092001	안원호	안유일	자	01055111808	<input checked="" type="checkbox"/>
5	F103101	심복선		자	01038266768	<input checked="" type="checkbox"/>
6	F103101	심복선	이기란	자부	01038036788	<input checked="" type="checkbox"/>
7	G010901	이경기		딸	01093563564	<input checked="" type="checkbox"/>
8	G010901	이경기	서상칠	자	01028097192	<input checked="" type="checkbox"/>
9	G050901	전영석	배우자	배우자	01095353070	<input checked="" type="checkbox"/>
10	G050901	전영석	전효주	자	01051443070	<input checked="" type="checkbox"/>
11	G061301	김옥향	주형수	자	01071918411	<input checked="" type="checkbox"/>
12	G061901	김쌍례	전연희	딸	01033957964	<input checked="" type="checkbox"/>
13	G061901	김쌍례	전호섭	자	01033445962	<input checked="" type="checkbox"/>
14	G061901	김쌍례	전호섭	자	01081654609	<input checked="" type="checkbox"/>
15	G062601	전영기	전정한	자	01088031017	<input checked="" type="checkbox"/>

15 건

조회자료

수신번호 직접입력 :

번호추가

No.	휴대폰번호	수급자코드	수신자명	관계자	삭제
1	01033445962	F022401	사공영자	최태만(자)	삭제
2	01038147472	F022401	사공영자	최태만(장...	삭제
3	01038047472	F022401	사공영자	최태식(둘...	삭제
4	01055111808	F092001	안원호	안유일(자)	삭제
5	01038266768	F103101	심복선	(자)	삭제
6	01038036788	F103101	심복선	이기란(자...	삭제
7	01093563564	G010901	이경기	(딸)	삭제
8	01028097192	G010901	이경기	서상칠(자)	삭제
9	01095353070	G050901	전영석	배우자(배...	삭제
10	01051443070	G050901	전영석	전효주(자)	삭제
11	01071918411	G061301	김옥향	주형수(자)	삭제
12	01033957964	G061901	김쌍례	전연희(딸)	삭제
13	01033445962	G061901	김쌍례	전호섭(자)	삭제
14	01081654609	G061901	김쌍례	전호섭(자)	삭제
15	01088031017	G062601	전영기	전정한(자)	삭제

15 건

종료

주야간 센터 안내문.

어른신 독감예방접종을 다음주에 실시할 예정입니다.

2

PDF파일 선택

첨부할 PDF파일을 선택하십시오. [파일 보기](#) [취소](#)

그림파일 선택

첨부할 그림파일을 선택하십시오. [찾기](#) [취소](#)

전송 등록 : (15 건)

예상금액 : 330 원

선택된 발송대상 : 15 건

발송대상 : 0건

GN Systems

• 화면 : [1] 간편발송 > [3] 문자발송

일반문자를 전송할 수 있는 화면입니다.

너싱홈 프로그램과 연동하여 수급자/보호자/종사자 전체 혹은 일부에게 문자내용을 전송합니다.

발송문자 미리보기

주야간 센터 안내문.

어른신 독감예방접종을 다음주에 실시할 예정입니다.

9/15

No.	수신번호	문서종류	수급자명	전송구분	결과	적용	취소
1	01033445962	일반문자발송	사공영자	SMS	22	<input checked="" type="checkbox"/>	<input checked="" type="checkbox"/>
2	01038147472	일반문자발송	사공영자	SMS	22	<input checked="" type="checkbox"/>	<input checked="" type="checkbox"/>
3	01038047472	일반문자발송	사공영자	SMS	22	<input checked="" type="checkbox"/>	<input checked="" type="checkbox"/>
4	01055111808	일반문자발송	안원호	SMS	22	<input checked="" type="checkbox"/>	<input checked="" type="checkbox"/>
5	01038266768	일반문자발송	심복선	SMS	22	<input checked="" type="checkbox"/>	<input checked="" type="checkbox"/>
6	01038036788	일반문자발송	심복선	SMS	22	<input checked="" type="checkbox"/>	<input checked="" type="checkbox"/>
7	01093563564	일반문자발송	이경기	SMS	22	<input checked="" type="checkbox"/>	<input checked="" type="checkbox"/>
8	01028097192	일반문자발송	이경기	SMS	22	<input checked="" type="checkbox"/>	<input checked="" type="checkbox"/>
9	01095353070	일반문자발송	전영석	SMS	22	<input checked="" type="checkbox"/>	<input checked="" type="checkbox"/>
10	01051443070	일반문자발송	전영석	SMS	22	<input checked="" type="checkbox"/>	<input checked="" type="checkbox"/>
11	01071918411	일반문자발송	김옥향	SMS	22	<input checked="" type="checkbox"/>	<input checked="" type="checkbox"/>
12	01033957964	일반문자발송	김쌍례	SMS	22	<input checked="" type="checkbox"/>	<input checked="" type="checkbox"/>
13	01033445962	일반문자발송	김쌍례	SMS	22	<input checked="" type="checkbox"/>	<input checked="" type="checkbox"/>
14	01081654609	일반문자발송	김쌍례	SMS	22	<input checked="" type="checkbox"/>	<input checked="" type="checkbox"/>

발송처리 (VAT포함가)

* 현재잔액 : 697,213 원

* 예상금액 : 330 원

* 발송 후 : 696,883 원

발 송

종료

너싱홈연동과 무관하게 전화번호가 일회성으로 등록이 필요할 경우 엑셀로 일괄등록이 가능합니다.

수신받을 전화번호 등록이 완료 된경우, 화면 오른쪽에서 문자내용을 작성하여 전송등록 처리를 합니다.

문자내용과 더불어 PDF첨부 혹은 그림파일첨부가 필요할 경우 해당파일을 검색하여 등록할 수 있습니다.

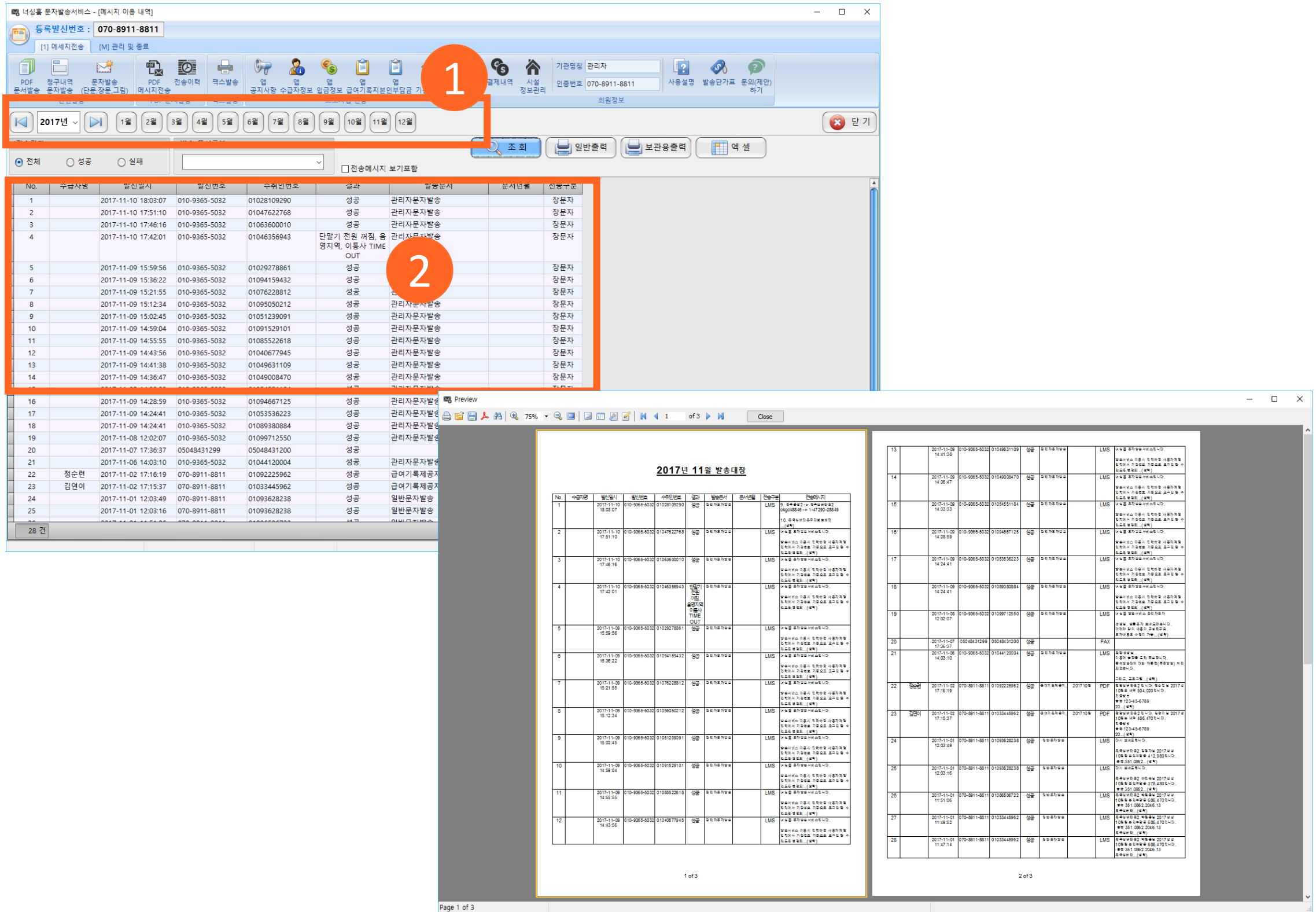

- 화면 : [2] 이력조회 > [1] 전송이력

모든 문자발송 내역은 월단위로 전송내역을 조회 할 수 있습니다.

전송 성공/실패 내역을 구분할 수 있으면, 발송문서의 유형별로 기록을 구분하여 조회 할 수 있습니다.

발송내역의 증빙보고서인 발송대장보고서를 출력할 수 있으면, 발송대장 양식은 기관의 직인과 담당자의 서명이 포함되어 출력됩니다.

기관의 직인은 [운영관리-21] 화면에서 직인이미지를 등록하여야 합니다.

직원의 서명을 “직원서명”프로그램에서 서명 등록을 하여야 합니다.

3. 알림장 앱 정보게시

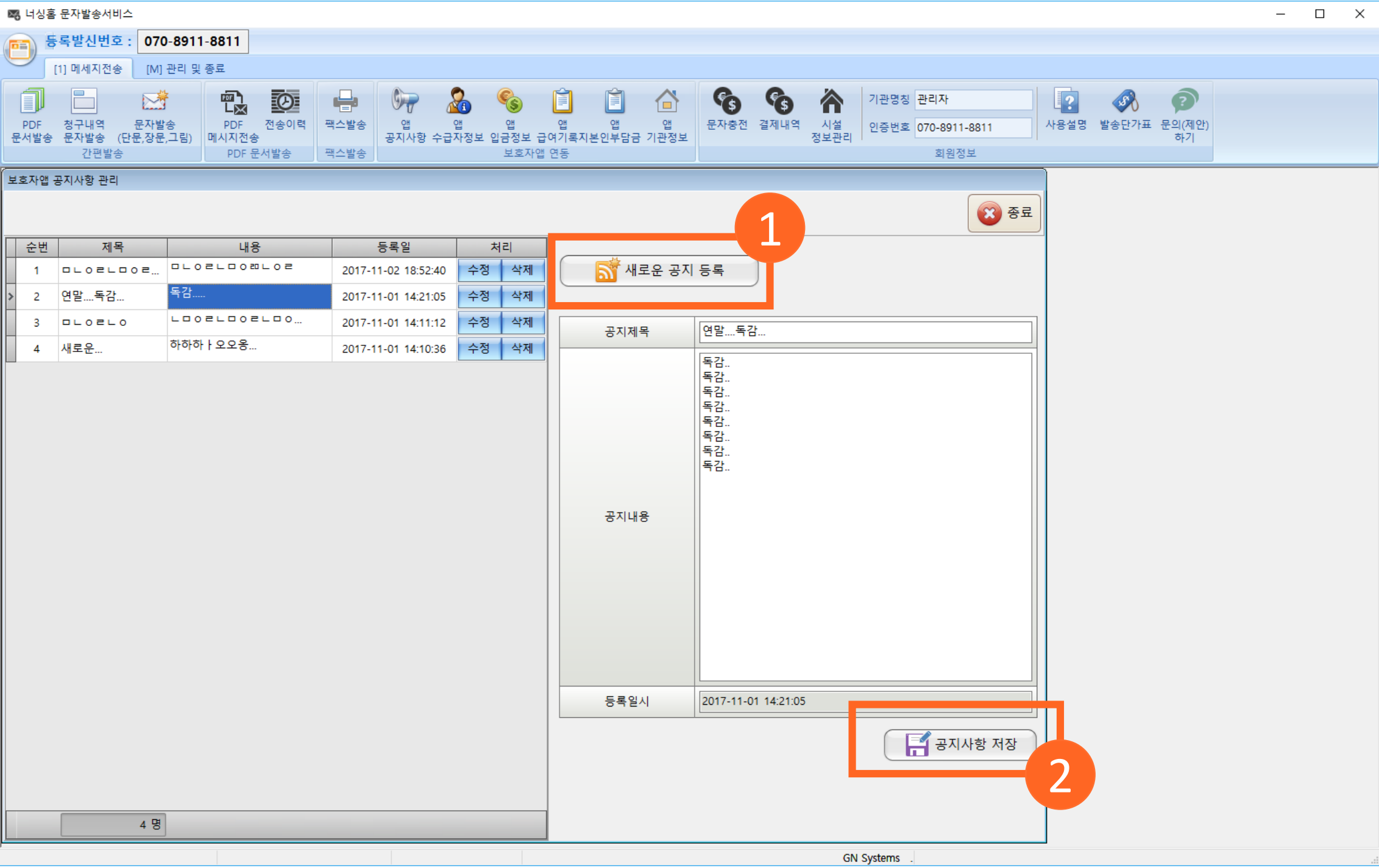

- 화면 : [4] 보호자앱 연동 > [1] 앱 공지사항

보호자에게 제공되는 앱에서 보호자에게 전달 할 기관의 공지사항을 등록 관리하는 화면입니다.

너싱홈 문자발송서비스

등록발신번호 : 070-8911-8811

[1] 메세지전송 [M] 관리 및 종료

PDF 문서발송

청구내역 문자발송 (단문,장문,그림) 간편발송

PDF 메세지전송

전송이력

팩스발송

팩스발송

앱 공지사항

앱 수급자정보

앱 입급정보

앱 급여기록자본인부담금

앱 기관정보

앱 보호자앱 연동

문자충전

결제내역

시설 정보관리

기관명칭 관리자

인증번호 070-8911-8811

회원정보

사용설명

발송단가표

문의(제안) 하기

보호자앱 수급자관리

거주현황 구분

입소중

퇴소자

순번	수급자성명	수급자코드	생년월일	입소일자	수급분류	인정등급	인정번호	인정만료일	보호자성명	보호자관계	휴대번호	전화번호	이메일	주소	등록여부
1	조사환	F010401	350608	2015-12-28	일반	4등급	L0011520160	2016-07-14	조정수	아들	01098126030			경북 경산시 ...	등록
2	정모순	F020101	240902	2016-02-02	일반	3등급	L0011597325	2017-07-12	서석운	자	01081316227	0538156227		경북 경산시 ...	등록
3	사공영자	F022401	420804	2016-03-02	감경대상	5등급	L0011595949...	2018-12-15	최태만	자	01033445962			경북 경산시 ...	등록
4	이병연	F032801	380201	2016-03-28	일반	3등급	L0011336812	2016-12-17	이미애	자부	010.9575.8814			대구광역시 ...	등록
5	전영기	F032802	381229	2016-03-28	일반	4등급	L0011405276	2017-12-01	전정환	자	010.8803.1017			경북 경산시 ...	등록
6	권야분	F042501	320119	2016-04-25	일반	5등급	L0011584909	2016-11-17	남순희	자		010.9765.3321		경북 경산시 ...	등록
7	문택연	F042601	321117	2016-04-25	일반	5등급	L1604002996	2019-04-19	유은영	자부	010-9365-5032	010.3871.2055		경북 경산시 ...	등록
8	최영택	F050901	380529	2016-05-09	일반	4등급	L0011409289	2016-12-01	최상규	자	010.2810.9290	053.802.2125		경북 경산시 ...	등록
9	박갑기	F051201	331030	2016-05-09	일반	4등급	L0011124684	2016-06-13	양영순	자부	010.4455.2679			경산시 사동 ...	등록
10	안원호	F092001	370505	2016-09-20	일반	4등급	L-160611693...	2017-11-08	안유일	자	010-5511-1808	010-5511-18...		대구시 수성...	등록
11	심복선	F103101	290824	2016-10-31	일반	5등급	L-160909811...	2017-12-06	이기란	자부	010-3803-6788				등록
12	김옥향	F112201	350708	2016-11-22	감경대상	3등급	L0011528235...	2017-09-28	주형수	자	010-4116-5489			경북 경산시 ...	등록
13	이경기	G010901	300304	2017-01-09	일반	5등급	L-001160763...	2018-01-17	서상철	자	010-2809-7192			경북 경산시 ...	등록
14	이울생	G010902	250724	2017-01-07	일반	4등급	L-160410848...	2019-01-03	류승우	자	010-4511-7770			대구광역시 ...	등록
15	최영택	G013101	380529	2017-01-31	일반	4등급	L0011409289	2016-12-01	최상규	자	010.2810.9290	053.802.2125		경북 경산시 ...	등록
16	김쌍례	G030601	420412	2017-03-06	일반	등외	L-0000000000	2018-03-05	전호섭	자	010-8165-4609			경북 경산시 ...	등록
17	윤월선	G041401	320301	2017-04-14	일반	4등급	L1702032523	2019-03-14	백경엽	자	010-3375-2867	053-801-2006		경북 경산시 ...	등록
18	전영석	G050901	371020	2017-05-09	일반	4등급	L-170413620...	2018-05-23	전효주	자	01051443070			경산시 중앙...	등록
19	박월선	G053101	380925	2017-06-01	감경대상	3등급	L0011269266...	2019-02-11	김성보	자	010-8585-1993			경북 경산시 ...	등록
20	노금분	G060501	230315	2017-06-07	감경대상	3등급	L-001157324...	2017-10-22	이수옥	자	010-9717-5533	053-794-5656		경북 경산시 ...	등록

23 명

보호자앱에 등록하기

등록한 자료 삭제

- 화면 : [4] 보호자앱 연동 > [2] 앱 수급자정보

보호자에게 제공되는 앱에서 보호자의 접속계정과 정보를 게시하는 화면입니다. 이화면에서 수급자와 보호자정보를 게시하지 않을 경우 보호자는 앱을 통하여 알림장 정보를 이용할 수 없습니다.

수급자와 보호자의 정보등록 여부는 리스트에 “등록/미등록 ” 으로 구분 표기 됩니다.

보호자앱 입금관리

조회년월: 2017년 06월

순번	수급자성명	수급자번호	입금기관	입금일자	입금금액	잔액	입금자명	입금기관	등록여부	
1	노금분	G060501	A	2017-07-05	무통장	50,580	0	이수옥	농협	등록
2	박월선	G053101	A	2017-07-05	무통장	76,480	0	김성보	농협	등록
3	이경기	G010901	A	2017-07-04	무통장	207,570	0	서상칠	농협	등록
4	사공영자	F022401	A	2017-07-04	무통장	160,890	1,470	사공영자	농협	등록
5	문택연	F042601	A	2017-07-03	무통장	250,170	0	우재준	농협	등록
6	최영택	G013101	A	2017-07-03	무통장	28,220	0	최상규	농협	등록
7	전영석	G050901	A	2017-07-03	무통장	250,070	0	전영석	농협	등록
8	김옥향	G061301	A	2017-07-03	무통장	115,770	0	주형수	농협	등록
9	천영기	G062601	A	2017-07-02	무통장	42,290	0	천영기	농협	등록
10	김쌍례	G061901	A	2017-07-01	무통장	215,500	0	전호섭	대구	등록
11	안원호	F092001	A	2017-07-01	무통장	273,990	3,330	안원호	농협	등록
12	김쌍례	G030601	A	2017-07-01	무통장	34,500	0	전호섭	대구	등록
13	심복선	F103101	A	2017-07-07	무통장	275,470	0	이기란	농협	등록

2017년 06월 등록한 자료 삭제 등록된 자료 삭제

- 화면 : [4] 보호자앱 연동 > [3] 앱 입금정보

보호자에게 제공되는 앱에서 보호자 납부한 본인부담금의 입금정보를 조회 할 수 있도록 게시하는 화면입니다.

게시하고자 하는 월의 자료를 조회하여 게시하거나, 게시한 내역을 삭제할 수 있습니다.

입금내역의 게시 여부는 레코드별로 “등록/미등록 ” 으로 구분 표기 됩니다.

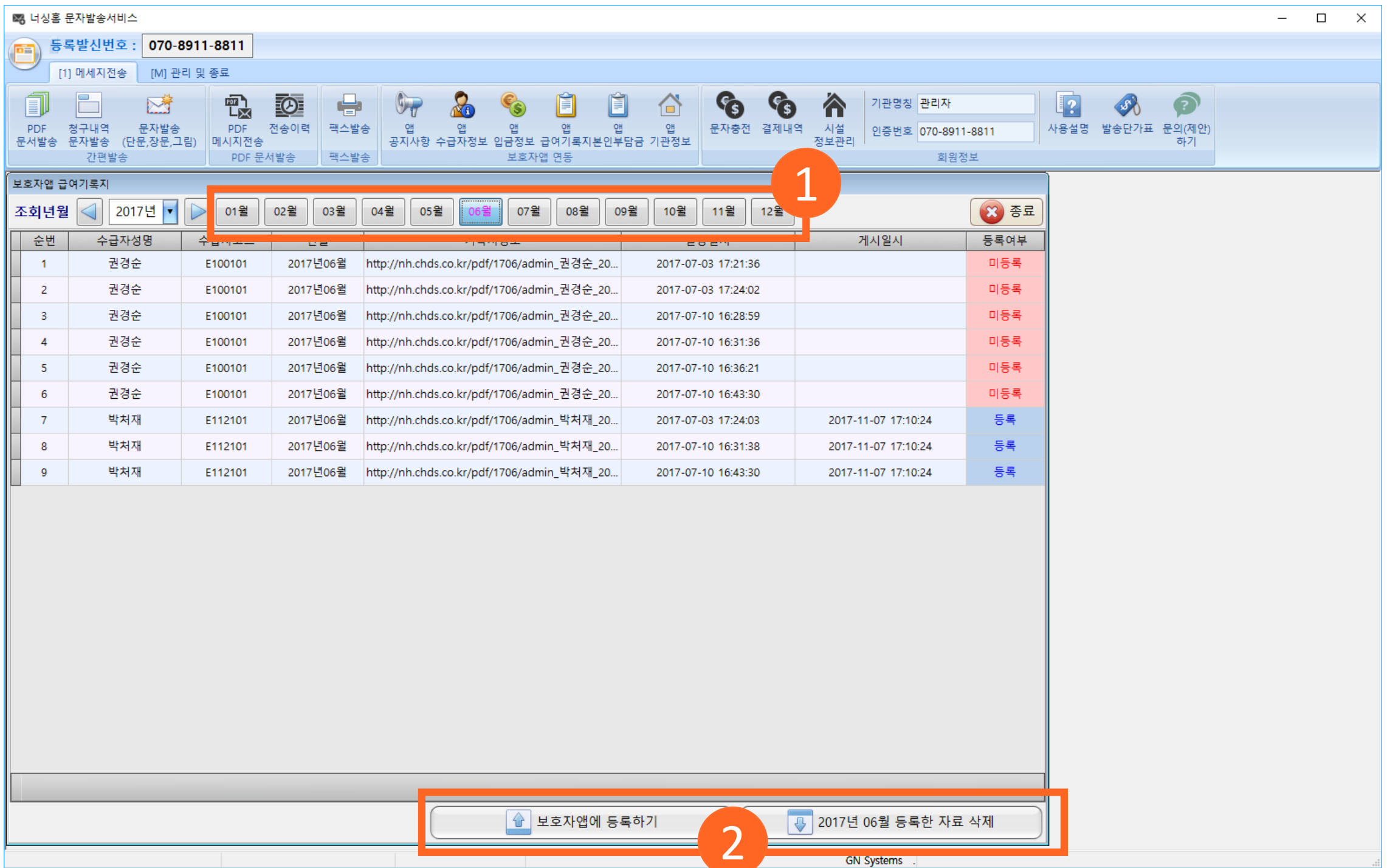

- 화면 : [4] 보호자앱 연동 > [4] 앱 급여기록지

보호자에게 제공되는 앱에서 보호자가 수급자의 급여기록지정보를 조회 할 수 있도록 게시하는 화면입니다.

게시하고자 하는 월의 자료를 조회하여 게시하거나, 게시한 내역을 삭제할 수 있습니다.

급여기록지의 게시 여부는 레코드별로 “등록/미등록 ” 으로 구분 표기 됩니다.

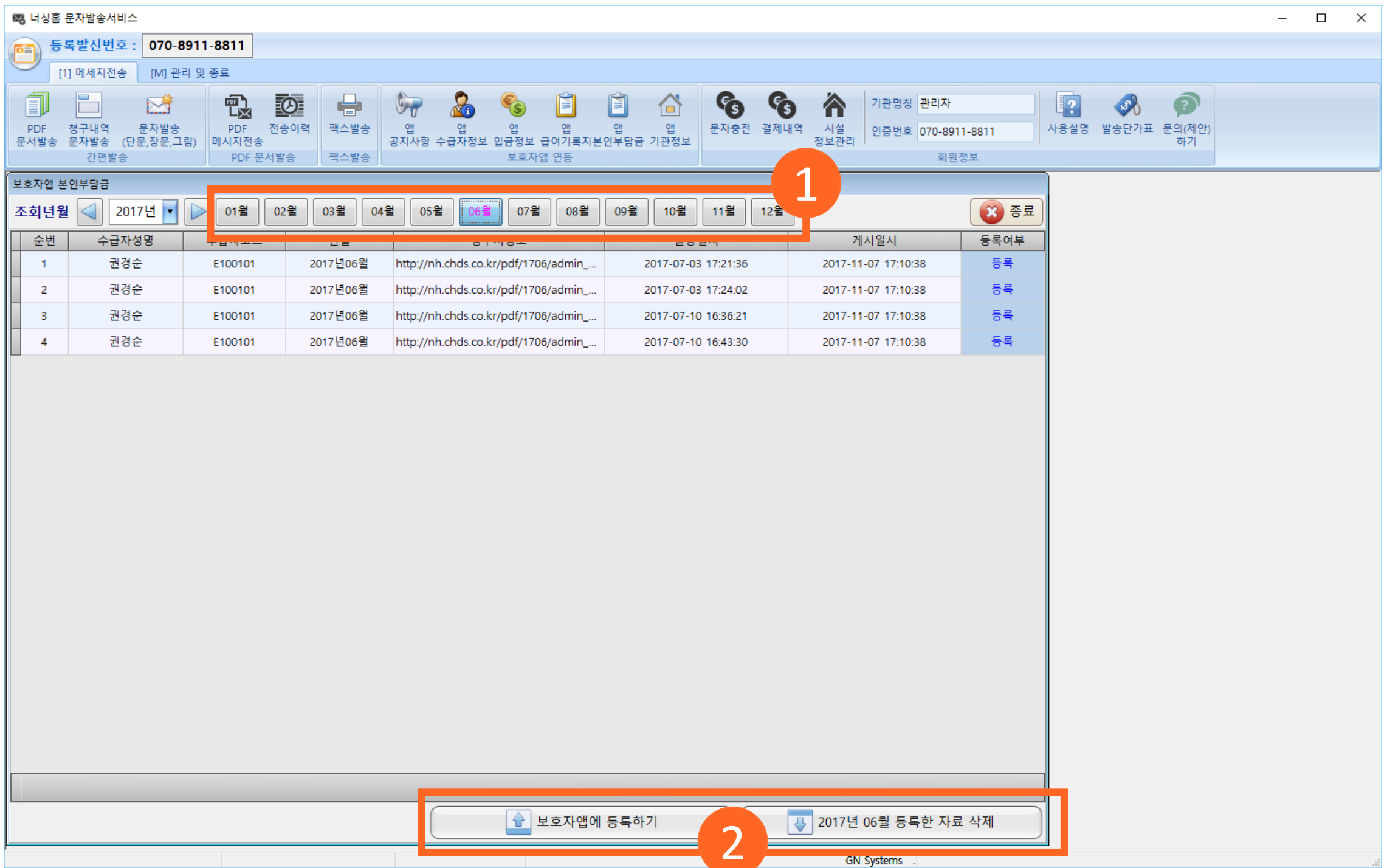

- 화면 : [4] 보호자앱 연동 > [5] 앱 본인부담청구서

보호자에게 제공되는 앱에서 보호자가 수급자의 본인부담청구서를 조회 할 수 있도록 게시하는 화면입니다.

게시하고자 하는 월의 자료를 조회하여 게시하거나, 게시한 내역을 삭제할 수 있습니다.

본인부담청구서의 게시 여부는 레코드별로 “등록/미등록 ” 으로 구분 표기 됩니다.

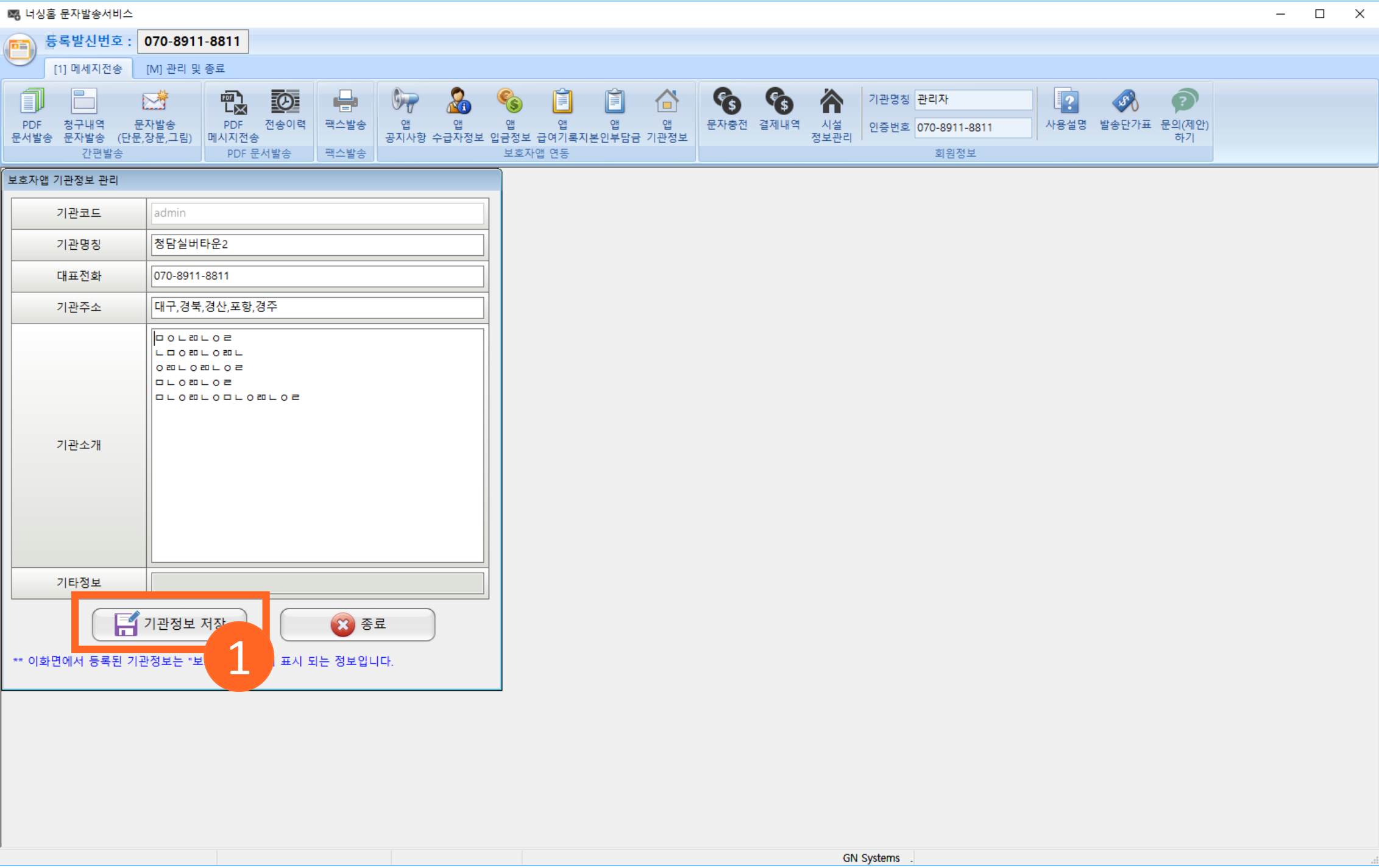

- 화면 : [4] 보호자앱 연동 > [6] 앱 기관정보

보호자에게 제공되는 앱에 노출된 기관의 정보를 등록관리하는 화면입니다.

기관의 대표연락처 및 기관소개내용을 등록할 수 있습니다.

4. 알림장 앱 사용하기

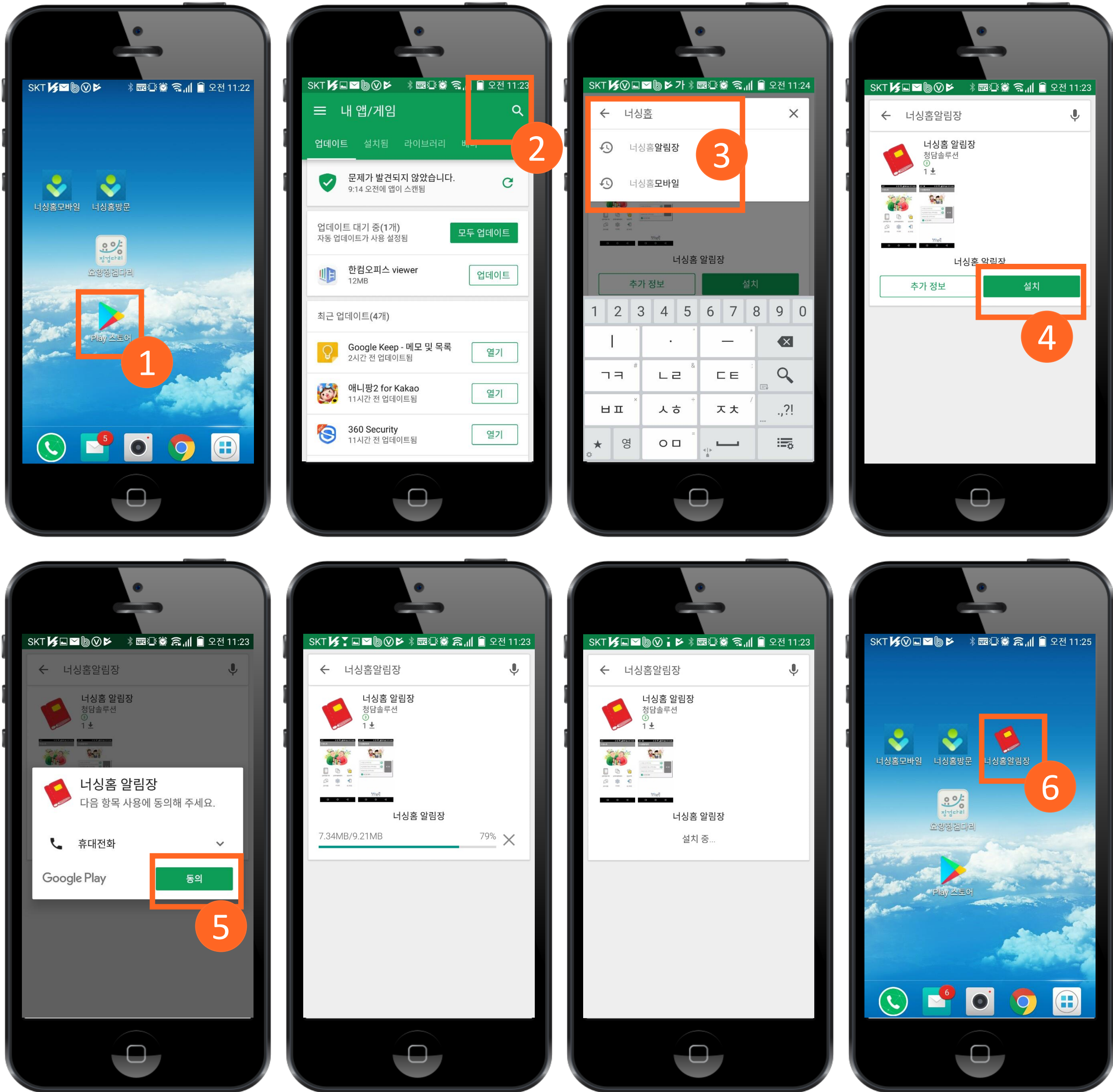

- 스마트폰의 “Play스토어”를 실행합니다.
- 검색어에 “너싱홈알림장”을 입력하여 앱을 검색합니다.
- 검색후 위 순서를 참고하여 설치를 진행합니다.

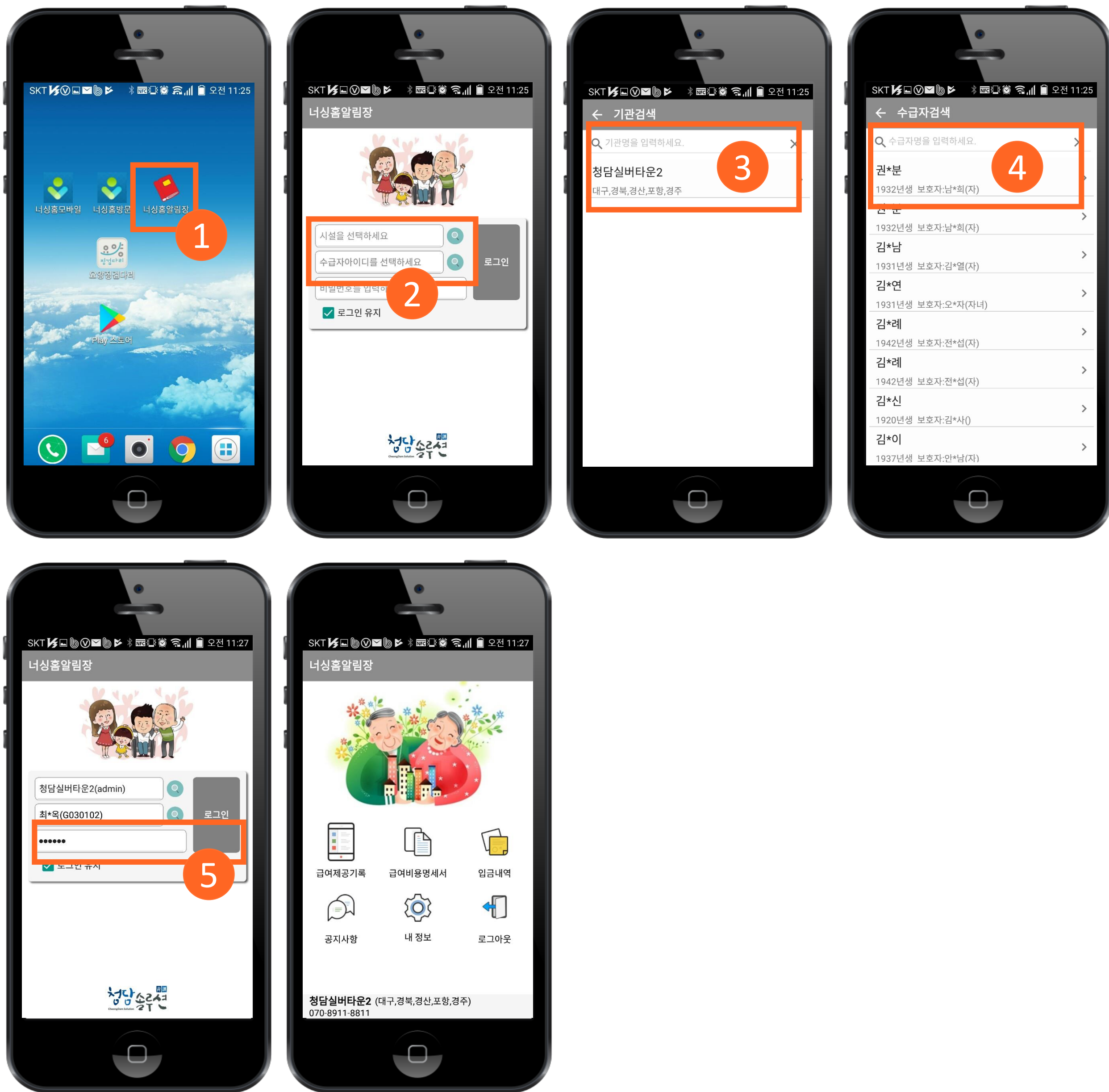

- 너싱홈알림장 설치가 완료 되면, 바탕화면에 “너싱홈알림장” 앱을 선택합니다.
- 첫 로그인 화면에서 수급자가 입소한 시설(요양기관)명을 검색합니다.
- 요양기관을 선택하고 수급자아이디를 검색하여 선택합니다.
- 요양기관과 수급자 선택이 완료되면 비밀번호를 입력하고 접속할 수 있습니다.
최초 접속을 위한 초기 비밀번호는 수급자의 생년월일 6자리이며,
로그인 후 내정보화면에서 수정이 가능합니다.

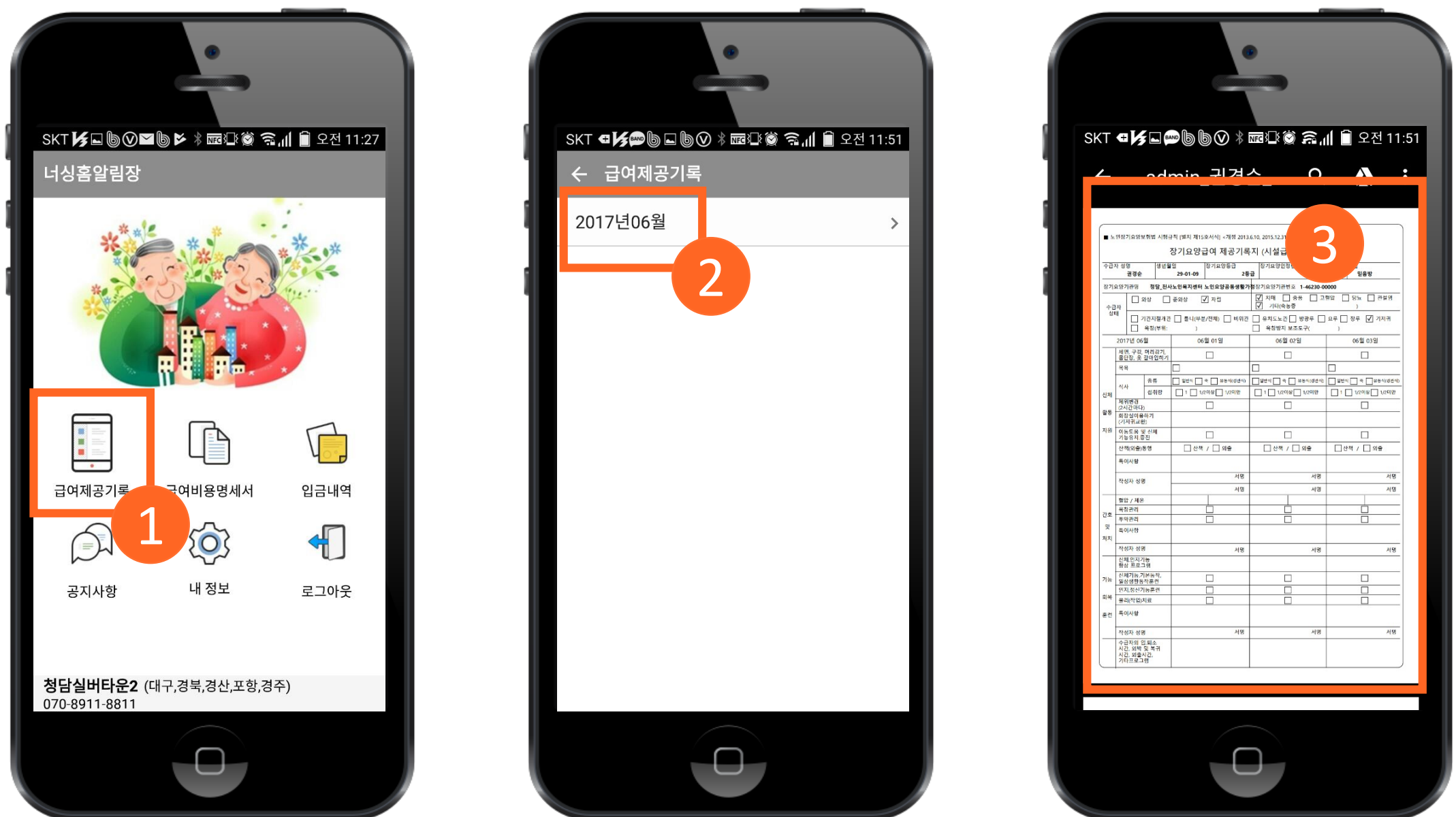

- 너싱홈알림장 메인화면 > 급여제공기록

급여제공기록을 선택하면 보호자에게 알림으로 발송되었던 급여기록제공지(PDF파일)를 월별로 조회 할 수 있습니다.

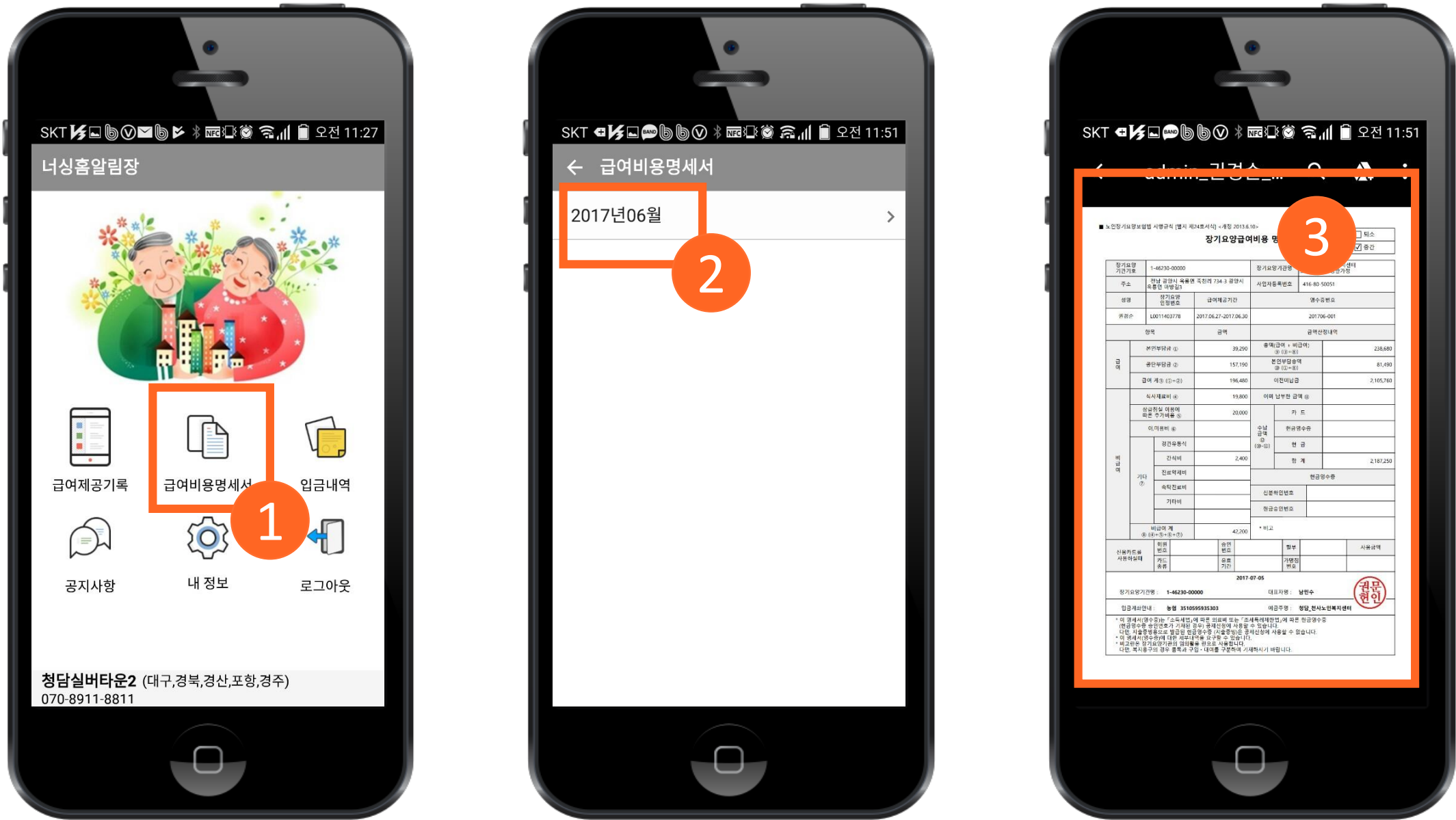

- 너싱홈알림장 메인화면 > 급여비용명세서
- 급여비용명세서를 선택하면 보호자에게 알림으로 발송되었던 급여비용명세서(본인부담청구서 PDF파일)를 월별로 조회 할 수 있습니다.

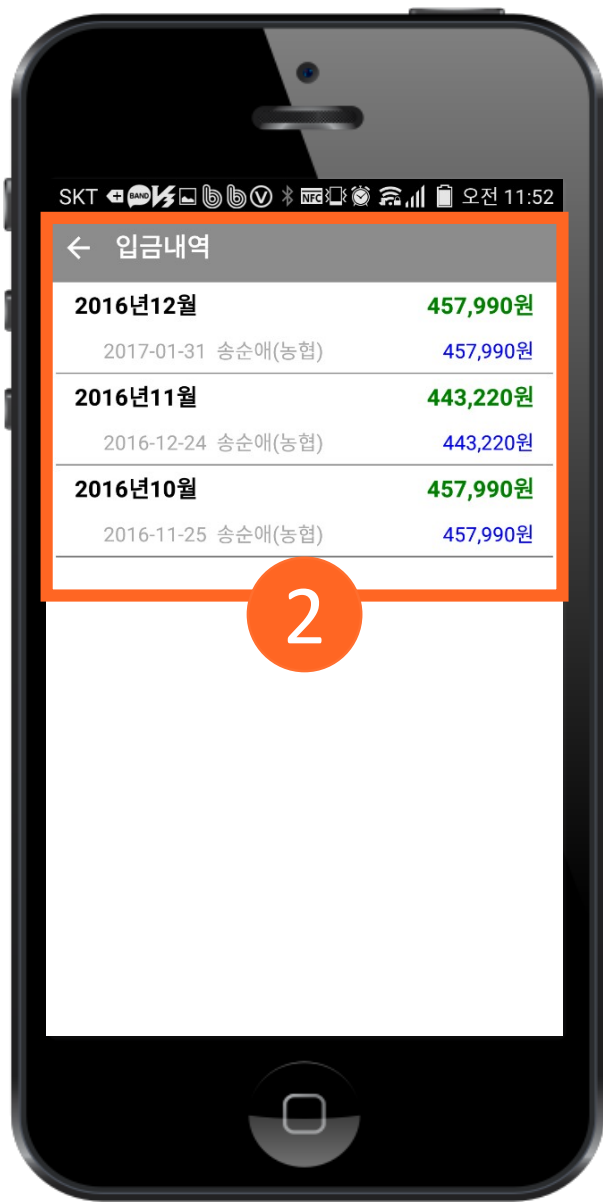

- 너싱홈알림장 메인화면 > 입금내역
- 입금내역을 선택하면 보호자가 납부했었던 입금금액정보를 조회할 수 있습니다.

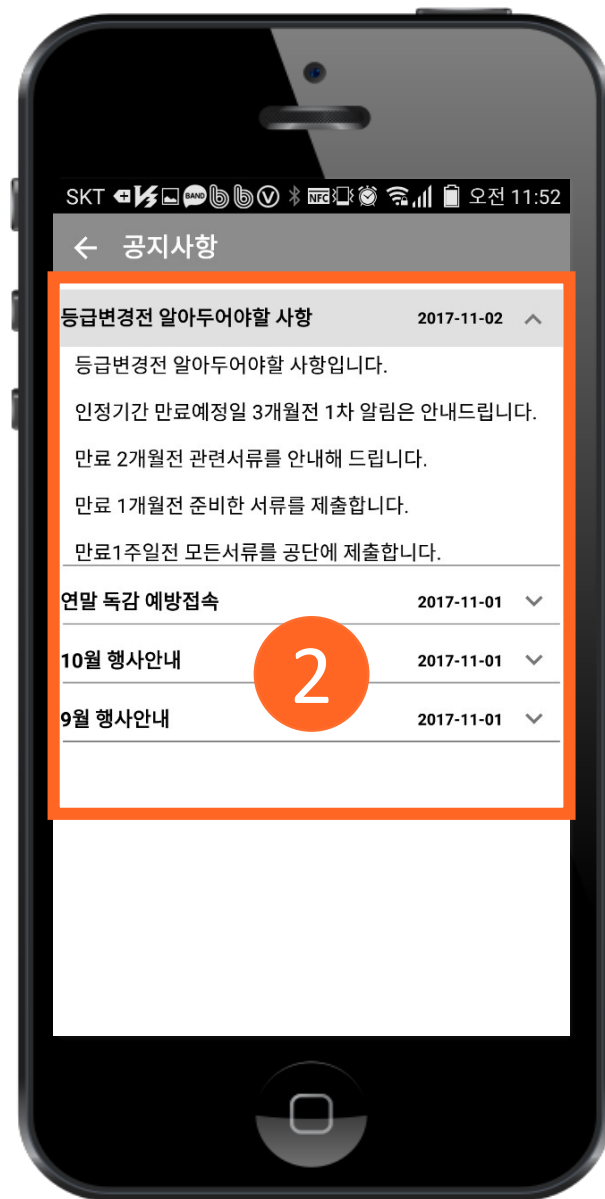

- 너싱홈알림장 메인화면 > 공지사항

공지사항을 선택하면 각 요양기관이 보호자와 수급자에게 알리는 공지사항을 조회할 수 있고, 최근 공지사항부터 모든 자료를 확인 할 수 있습니다.

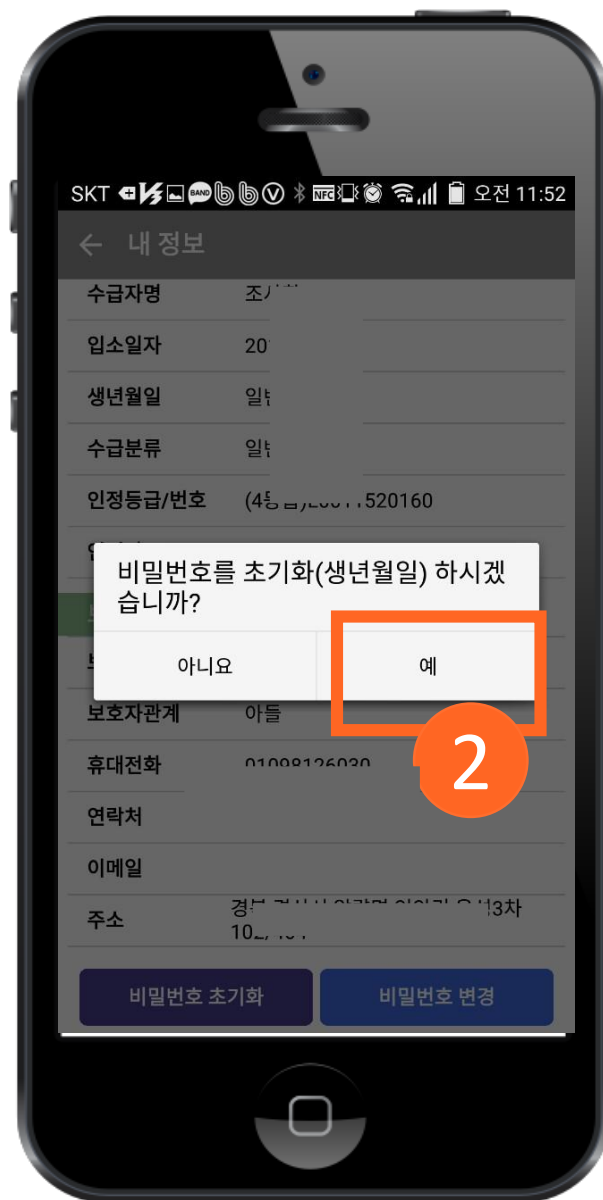
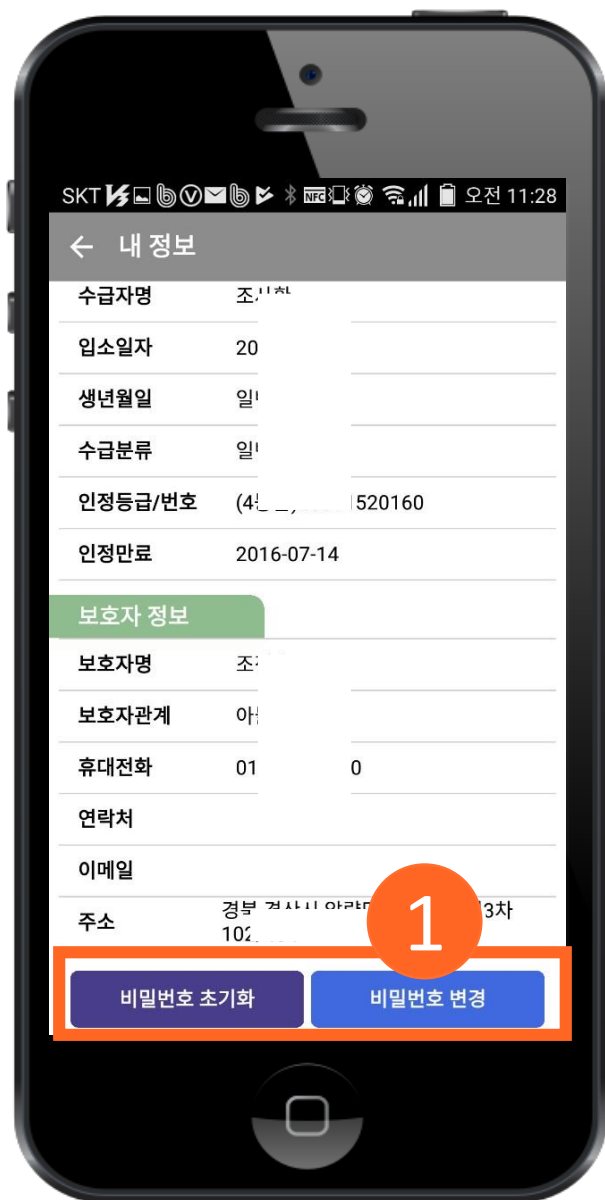
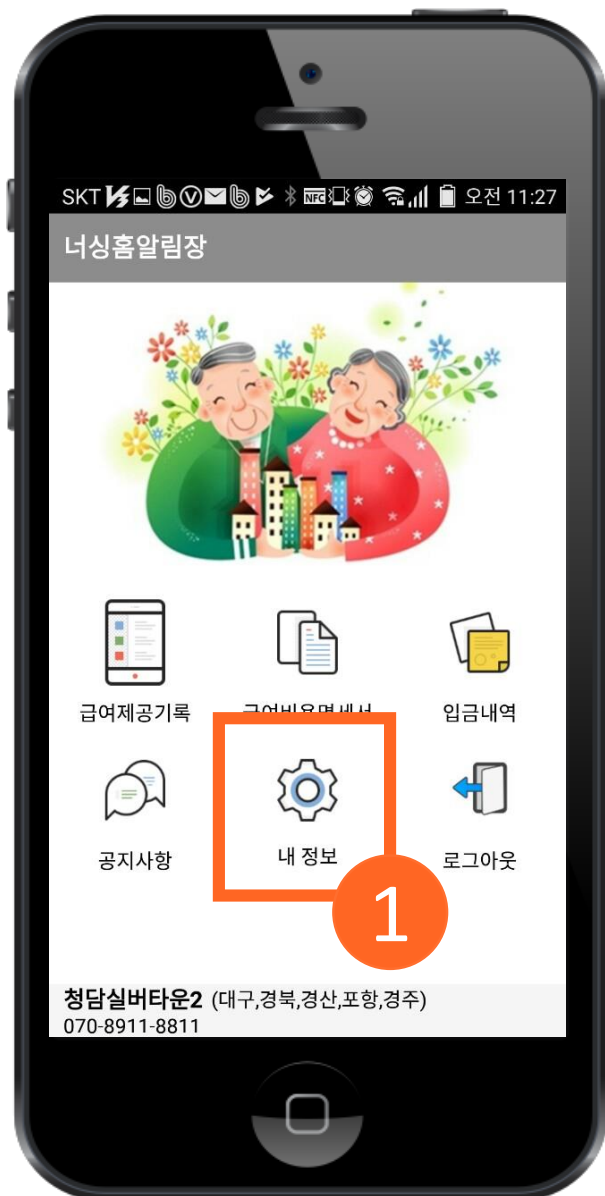

- 너싱홈알림장 메인화면 > 내정보

내정보를 선택하면 보호자 및 수급자의 기본정보를 확인 할 수 있고, 비밀번호 초기화 및 변경이 가능합니다.

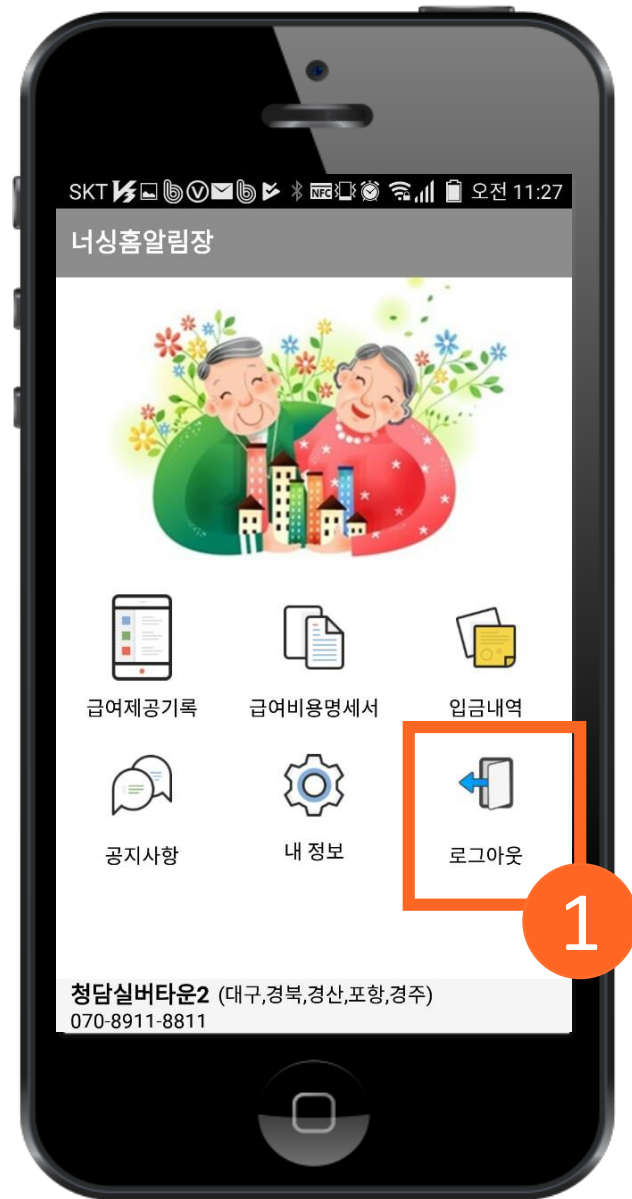

- 너싱홈알림장 메인화면 > 로그아웃
너싱홈알림장 앱을 종료합니다.

5. 기타 기능

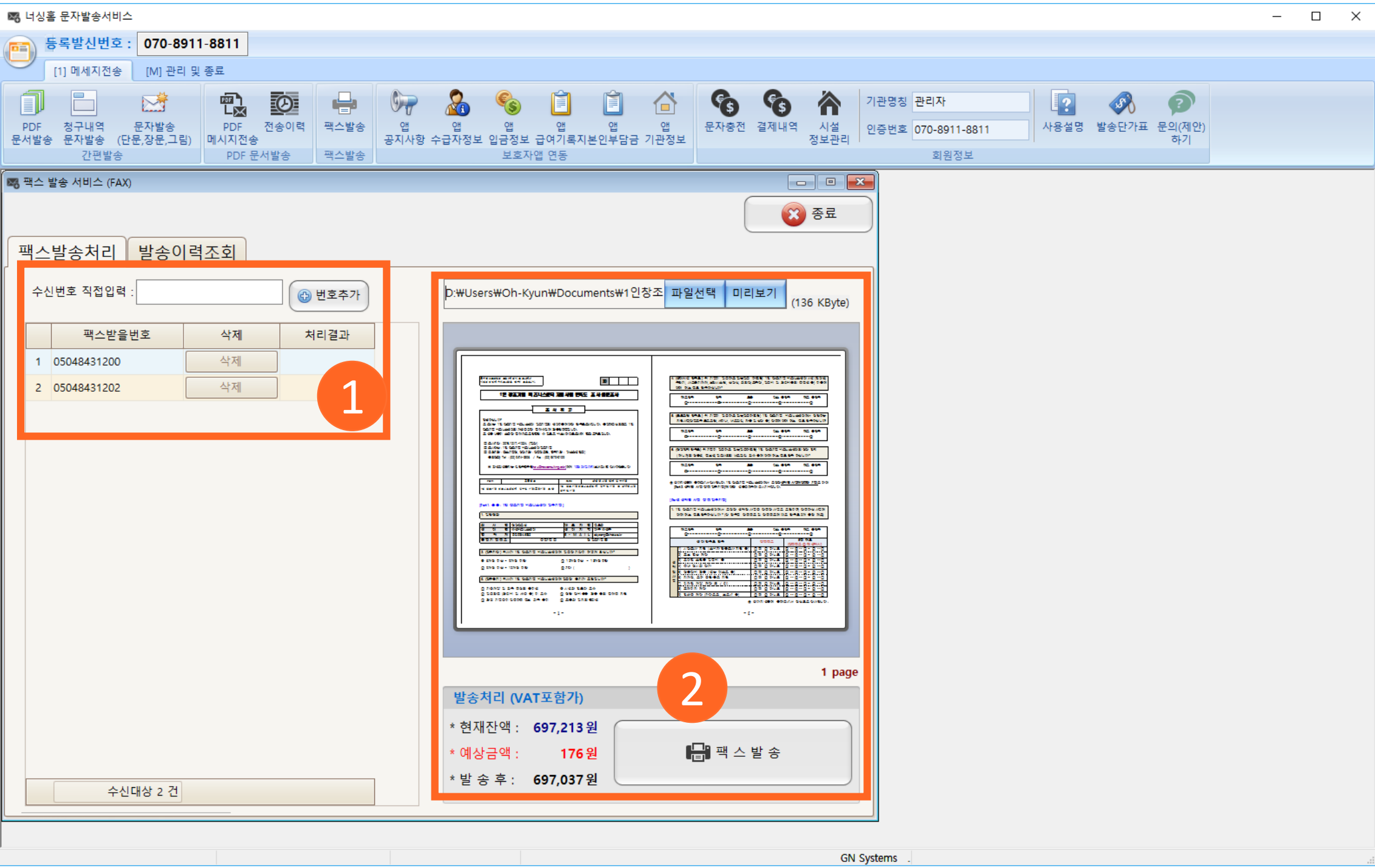

- 화면 : [3] 팩스발송 > [1] 팩스발송

전자팩스서비스입니다.
PDF문서를 불러와서 등록한 수신팩스번호로 전송합니다.
별도의 발신번호가 필요없고, 발신전용으로 처리됩니다.
충전잔액에서 성공된 건(장)만 차감처리 됩니다.

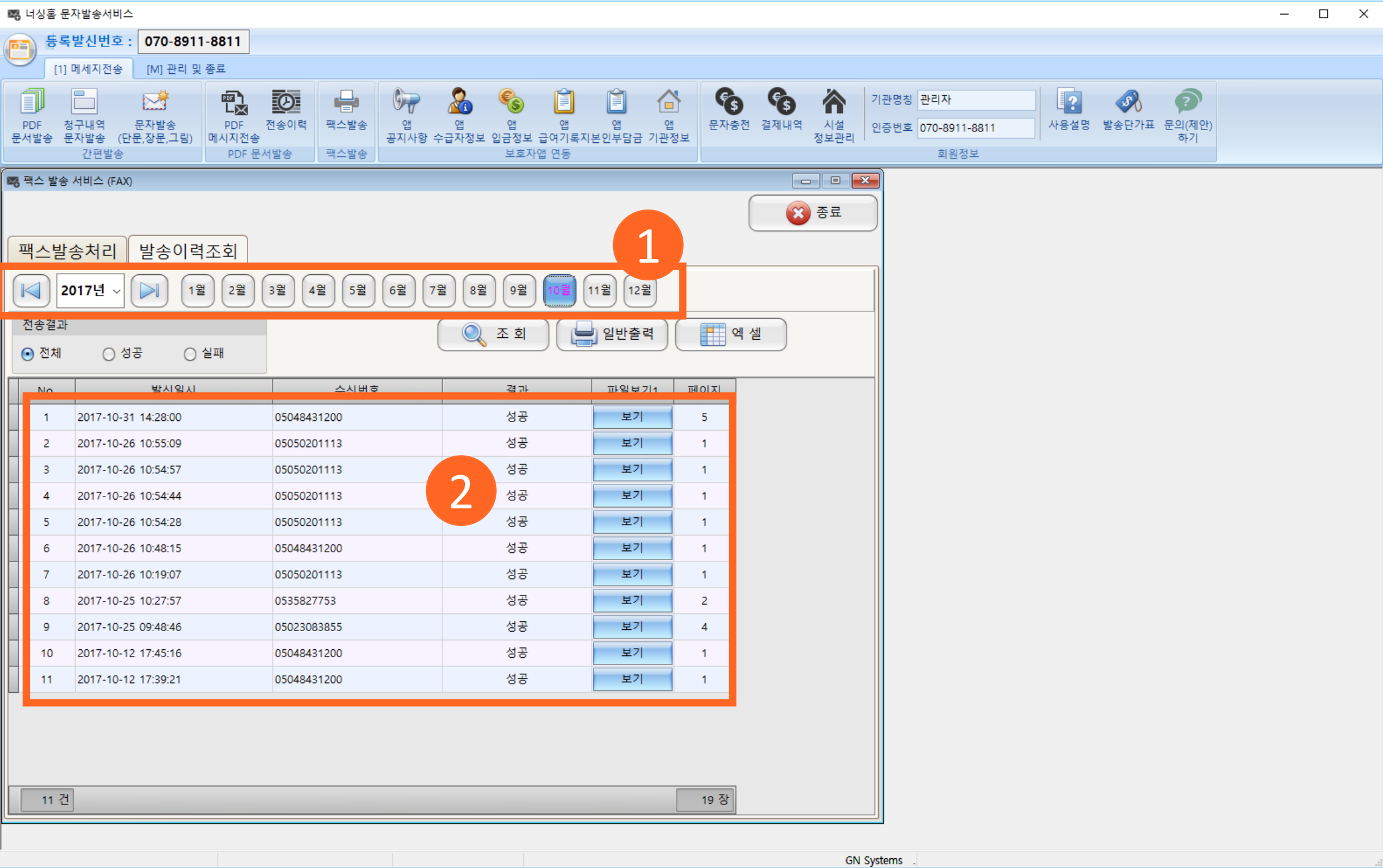

- 화면 : [3] 팩스발송 > [1] 팩스발송

월단위로 전자팩스 전송 내역을 조회합니다.
성공건과 실패건을 구분하여 조회 할 수 있습니다.

문자충전하기

문자충전하기

종료

현재 잔여금액

* 잔액 : 697,213 원

새로고침

충전 금액 선택

1

(VAT포함)

☐ 11,000원
 ☐ 22,000원
 ☒ 33,000원
 ☐ 44,000원
 ☐ 55,000원

결제 방법 선택

2

신용카드

실시간 계좌이체

무통장입금

제금계산서는 따로 발행이 되지 않습니다.

신용카드 매출전표를 매입계산서로 사용할 수 있습니다.

해외에서 발급된 신용카드는 결제가 불가능합니다.

충전금액을 선택하고, 아래 결제하기 버튼을 클릭하면 결제창이 실행됩니다.

결제자명

결제자이메일

결제 금액

신용카드 33,000 원

결제하기

- 화면 : [5] 회원정보 > [1] 문자충전

일정금액 단위로 충전하여 발송서비스를 이용할 수 있습니다.

충전할 금액을 선택하고 결제할 방법을 선택합니다.

신용카드와 실시간계좌이체는 PG사(LG U+)를 통하여 바로 결제승인후 충전처리가 완료됩니다.

결제자명과 이메일주소를 정확하게 입력하여 영수증을 전송받아 증빙용으로 사용가능합니다.

무통장입금은 기관의 담당자가 발송서비스를 유지보수하는 회사의 계좌로 입금후 수동으로 충전하여주는 방법이고, 증빙영수증은 별도의 전자계산서 발행으로 처리됩니다.

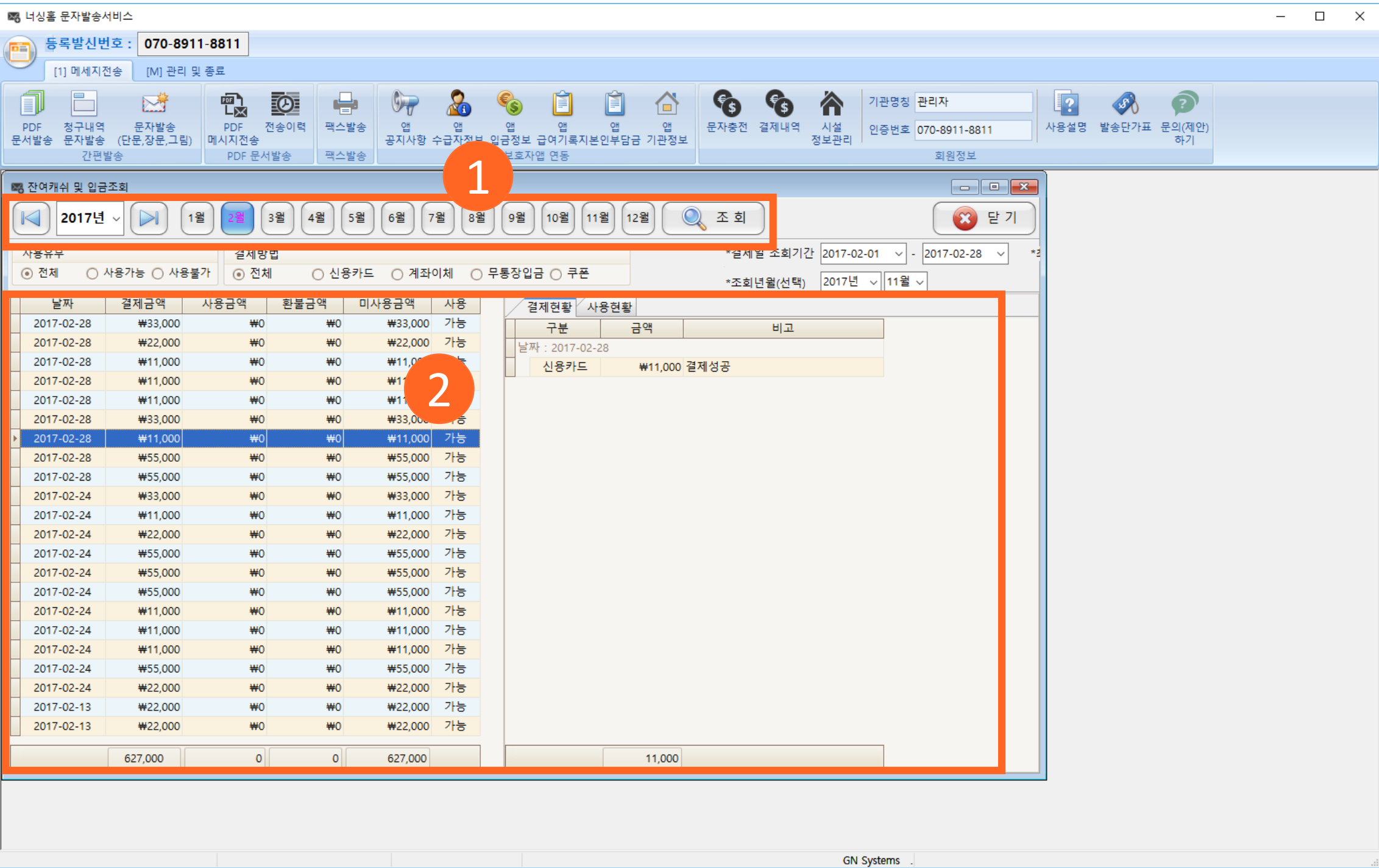

• 화면 : [1] 수급자관리 > [1-1] 수급자 정보관리

수급자 정보를 조회 / 등록 / 수정 관리하는 화면입니다.

화면구성에 대한 설명은 아래 내용을 참고하여 주시고, 상세사용방법은 다음 페이지부터 설명되어 있습니다.

- ① 번 영역의 수급자리스트 정보가 기관에 등록 관리하는 수급자의 전체리스트입니다. 수급자를 선택(더블클릭) 하면, 화면 우측의 ② 번, ③ 번 영역에서 상세정보를 확인하고 관리 할 수 있습니다.
- ② 번 영역은 수급자의 기본정보정보 조회하고 수정할 수 있습니다. 주요관리항목은 기본정보조회(수정) / 급여한도액설정 / 수급분류변경 / 등급 및 인정기간 변경 / 수급상태변경 / 담당사회복지사 변경 / 수급자사진 관리 등이 가능합니다.
- ③ 번 영역은 수급자 와 관련한 기타상세정보들을 탭단위로 분류하여 관리하는 영역입니다. 각탭의 다음항목들로 분류되어 있습니다.

기초정보 / 서식 및 서류 / 일정관리 / 급여제공 / 본인부담금 / 상담일지

프로그램 설치, 사용, AS 문의

담당전화 : 010-9365-5032

카톡상담 : @청담솔루션

메일문의 : chds@chds.co.kr

